

VIA DEI GAROFANI

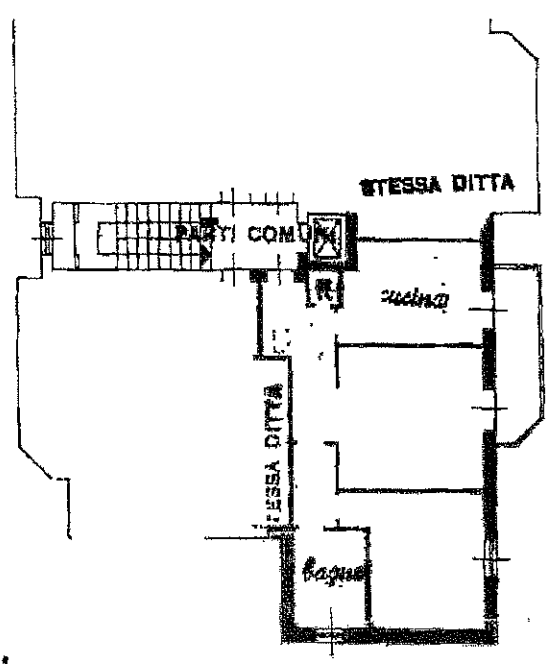

PIANO SESTO - H = m. 3.00

*cont. le condanne in use*

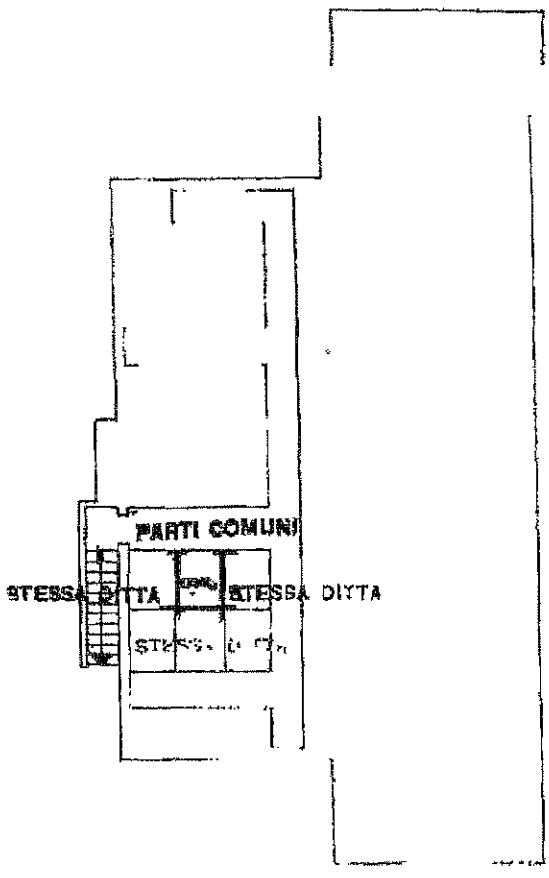

PIANO SEMINTERRATO - H = m. 2.20



ANNO 1963 - Foglio: 15 Particella: 459 - Subalterno 123 >

Catasto dei fabbricati - Situazione al 23/11/1963 - Comune di ROZZANO - VIA GAROFANI n. 14 piano: 6-S1;

o per le annotazioni d'ufficio	DATI DEL CATASTO TERRENI DOVE È SOTTO LA NUOVA ISTRUZIONE	
	Numero della partita ..... Sezione o Comune censuario <b>ROZZANO</b> Foglio <b>15</b> Numero di mappa <b>459/00 C.</b> Subalterno .....	Completata dal <b>GEOMETRA</b> <small>(titolo, nome e cognome del tecnico)</small> <b>BRUNO ALBRIZIO</b> Iscritta all'Albo dei <b>GEOMETRI</b> della Provincia di <b>MILANO</b> - n.° <b>4058</b> ore <b>20 MAR 1976</b>