

MODULARIO
P. - Cat. S. T. - 215



MINISTERO DELLE FINANZE
DIREZIONE GENERALE DEL CATASTO E DEI SERVIZI TECNICI ERARIALI

MOD. B (Nuovo Catasto Edilizio Urbano)

Lire
20

NUOVO CATASTO EDILIZIO URBANO

(R. DECRETO-LEGGI 13 APRILE 1939, N. 652)

Planimetria dell'immobile situato nel Comune di Piottetta Via Cilea-Leoncarvallo

Ditta Imm. "MILANO" S. r. l. S. di Galbiati & C.

Allegata alla dichiarazione presentata all'Ufficio Tecnico Erariale di MILANO

BB
0129235

Piano Primo

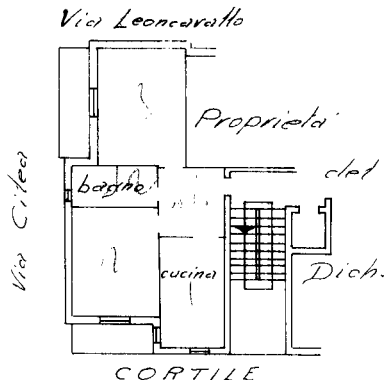

H = 2,90

ORIENTAMENTO

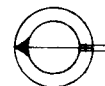

SCALA DI I. 200

SPAZIO RISERVATO PER LE ANNOTAZIONI D'UFFICIO

DATA

PROT. N°

Compilata dal Perito Edile
(Titolo, nome e cognome del tecnico)

Pietro Tregona

Iscritto all'Albo dei Periti Industri

della Provincia di Milano N° 1598

DATA 23 Agosto 1963

Firma: _____

ISTITUTO GEOGRAFICO DELLO STATO

Ultima planimetria in atti

