

MODULARIO  
f. rig. rend. 497



MINISTERO DELLE FINANZE  
DIPARTIMENTO DEL TERRITORIO  
**CATASTO EDILIZIO URBANO** (RDL 13-4-1939, n. 652)

MOD. **BN** (CEU)

LIRE  
**500**

Planimetria di u.i.u. in Comune di MILANO ..... via CUORE IMMACOLATO DI MARIA ..... civ. 12 A .....

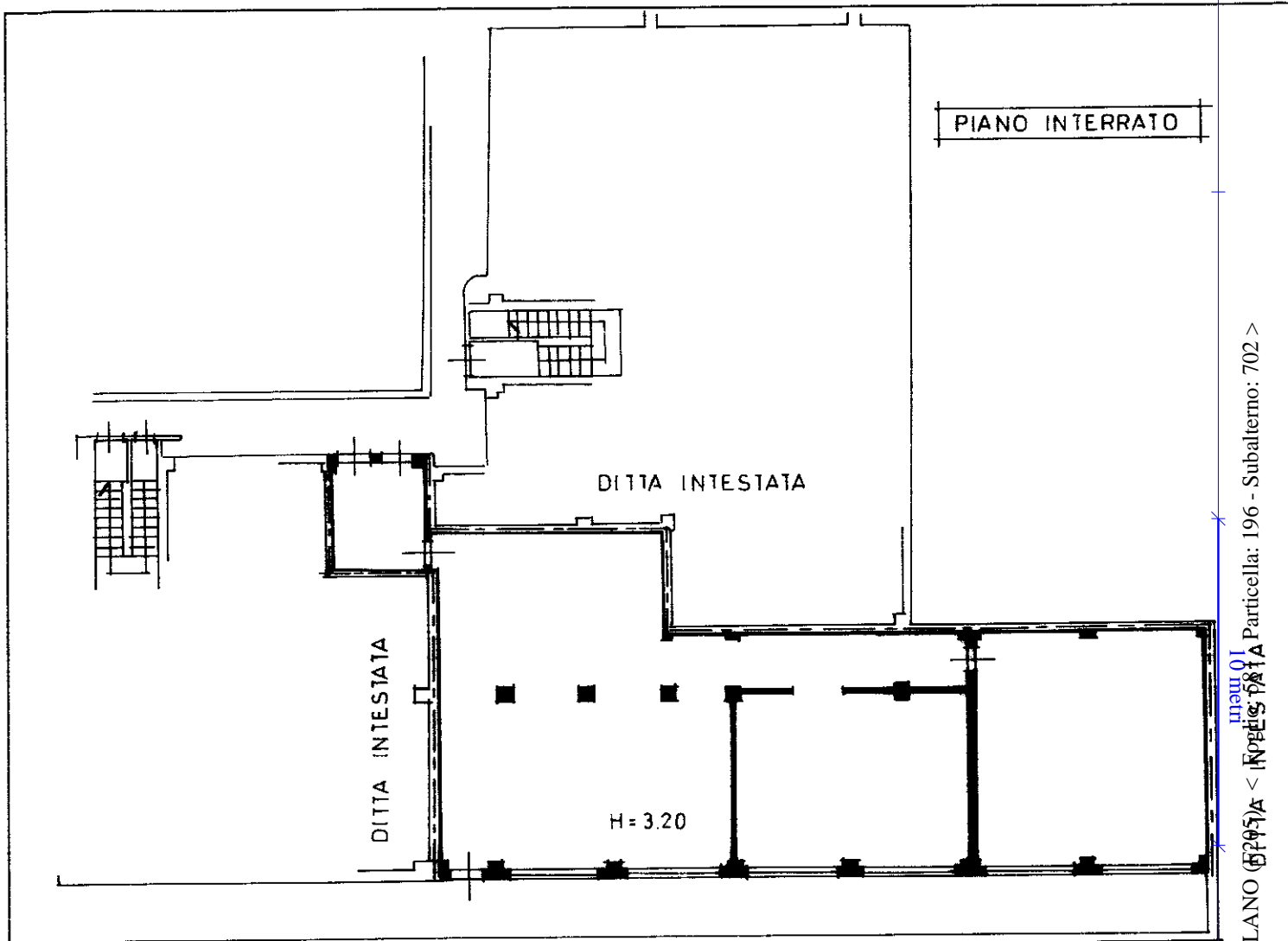

PIANO INTERRATO

DITTA INTESTATA

DITTA INTESTATA

H = 3.20

VIA CUORE IMMACOLATO DI MARIA

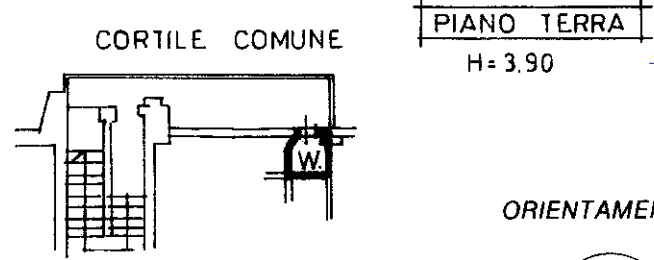

PIANO INTERRATO  
H = 3.90

CORTILE COMUNE

ORIENTAMENTO

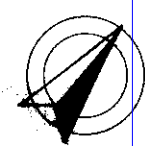

SCALA DI 1:.....



00643296

Dichiarazione di N.C.   
Denuncia di variazione

Compilata dal GEOMETRA  
(Titolo, cognome e nome)  
MAGNANO FRANCESCO

RISERVATO ALL'UFFICIO

Ultima planimetria in atti  
Data presentazione: 18/07/1997 - Data: 21/02/2018 - n. T243812 - Richiedente: BRTLSN72T51F205Y  
Totale schede: 81 - Formato di acquisizione: A4(210x297) - Formato di stampa: A4(210x297)  
n. 196 sub. 702  
della provincia di MILANO

Compilata dal GEOMETRA  
(Titolo, cognome e nome)  
MAGNANO FRANCESCO  
data ..... Firma *[Signature]*

Catasto dei Fabbricati - Situazione al 21/02/2018 - Comune di MILANO (5205) - Particella: 196 - Subalterno: 702 >  
VIA CUORE IMMACOLATO DI MARIA n. 12 piano: T-S1;