

ALVARO
di S. T. - 315

NUOVO CATASTO EDILIZIO URBANO

(R. DECRETO-LEGGI 18 APRILE 1936, N. 687)

Via FERRANTE APORTI 60

Planimetria dell'immobile situato nel Comune di MILANO

Ditta TREVES DEI BONFILI TULLIO 1/2 (PADOVA 5-2-1895) ERVALDO 1/2 (PADOVA 10-11-1894)

Allegata alla dichiarazione presentata all'Ufficio Tecnico Erariale di MILANO

PIANNO QUARTO

H = 3.30

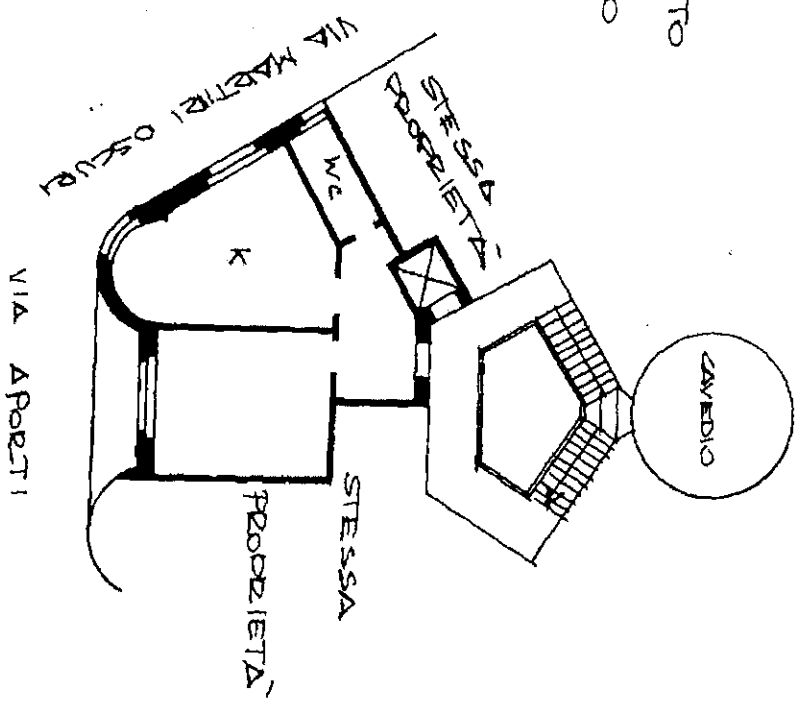

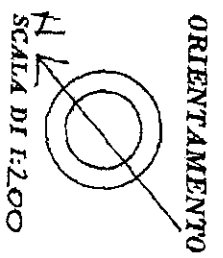
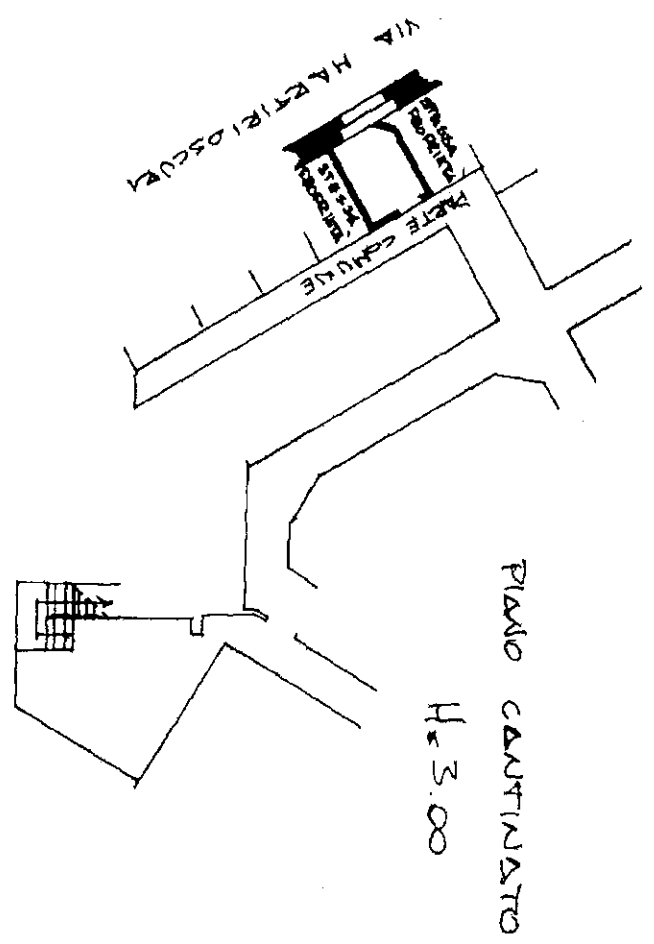

SPAZIO RISERVATO PER LE ANNOTAZIONI D'UFFICIO

DATA	
PROT. No	
SUB. : 26	
PARTITA: 46348	
FOGLIO: 231	
M. PPA: 422	

Completata dal GEOMETRA
WALTER GRASSI
 (Titolo, nome e cognome dell'ente)
 Iscritto all'Albo dei geometri
 della Provincia di MILANO
 DATA 2/11/2018
 Firma: [Signature]

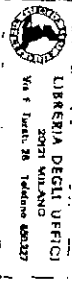
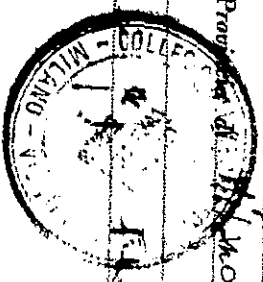

Catasto dei Fabbricati - Situazione al 05/09/2018 - Comune di M. VIA FERRANTE APORTI n. 60 piano: 4-S1;



E=1516800

1 Particella: 122

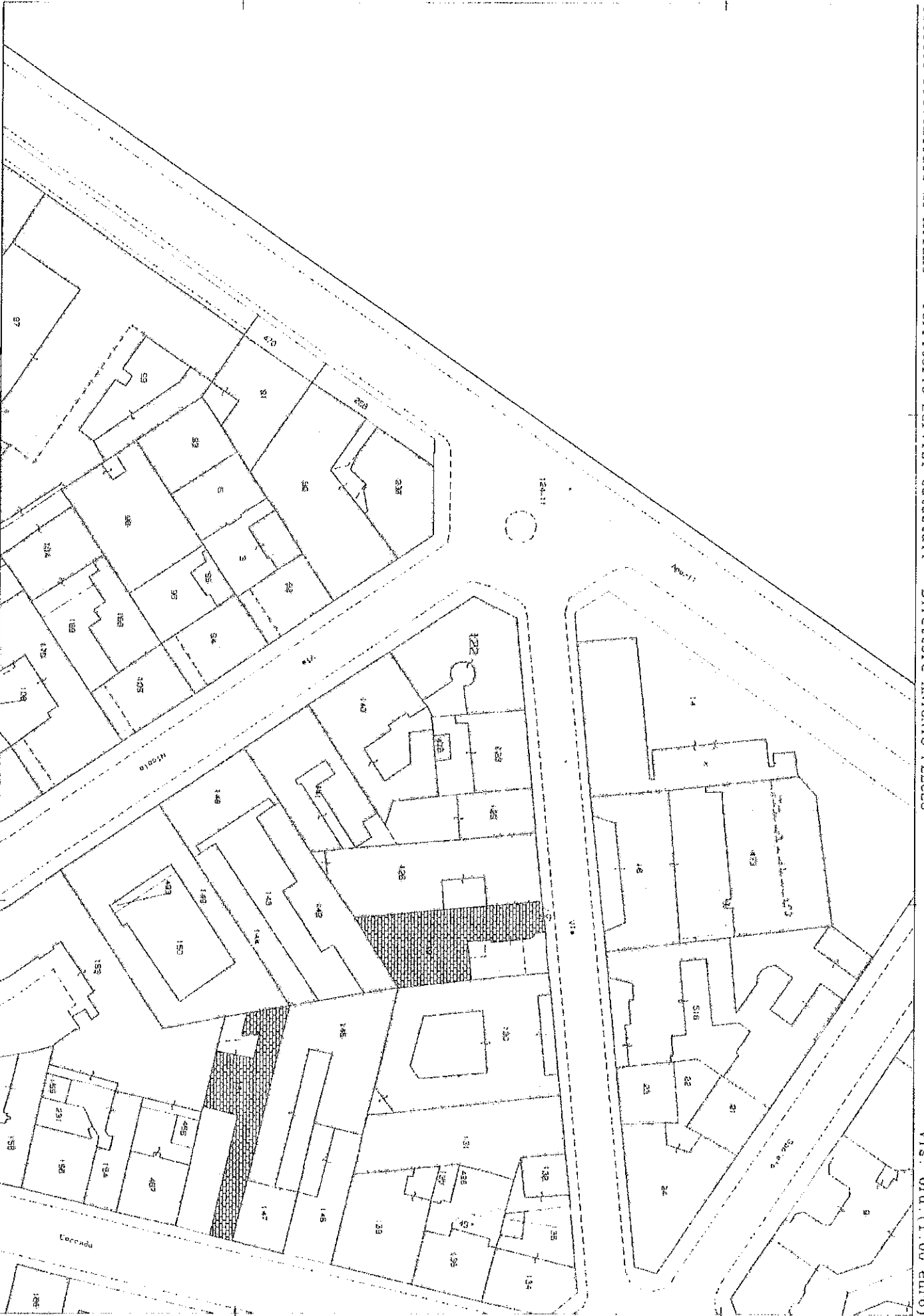

Comune: MILANO
 Foglio: 291
 Richiedente: EMANUELA DI TOCCO

Scala originale: 1:1000
 Dimensione cornice: 267.000 x 189.000 metri

5 Set 2018 8:41:39
 Prot. n. M10347230/2018



**UNITA' IMMOBILIARE SITA A:
MILANO - VIA FERRANTE APORTI 60
Foglio 231, Particella 122, sub 26**

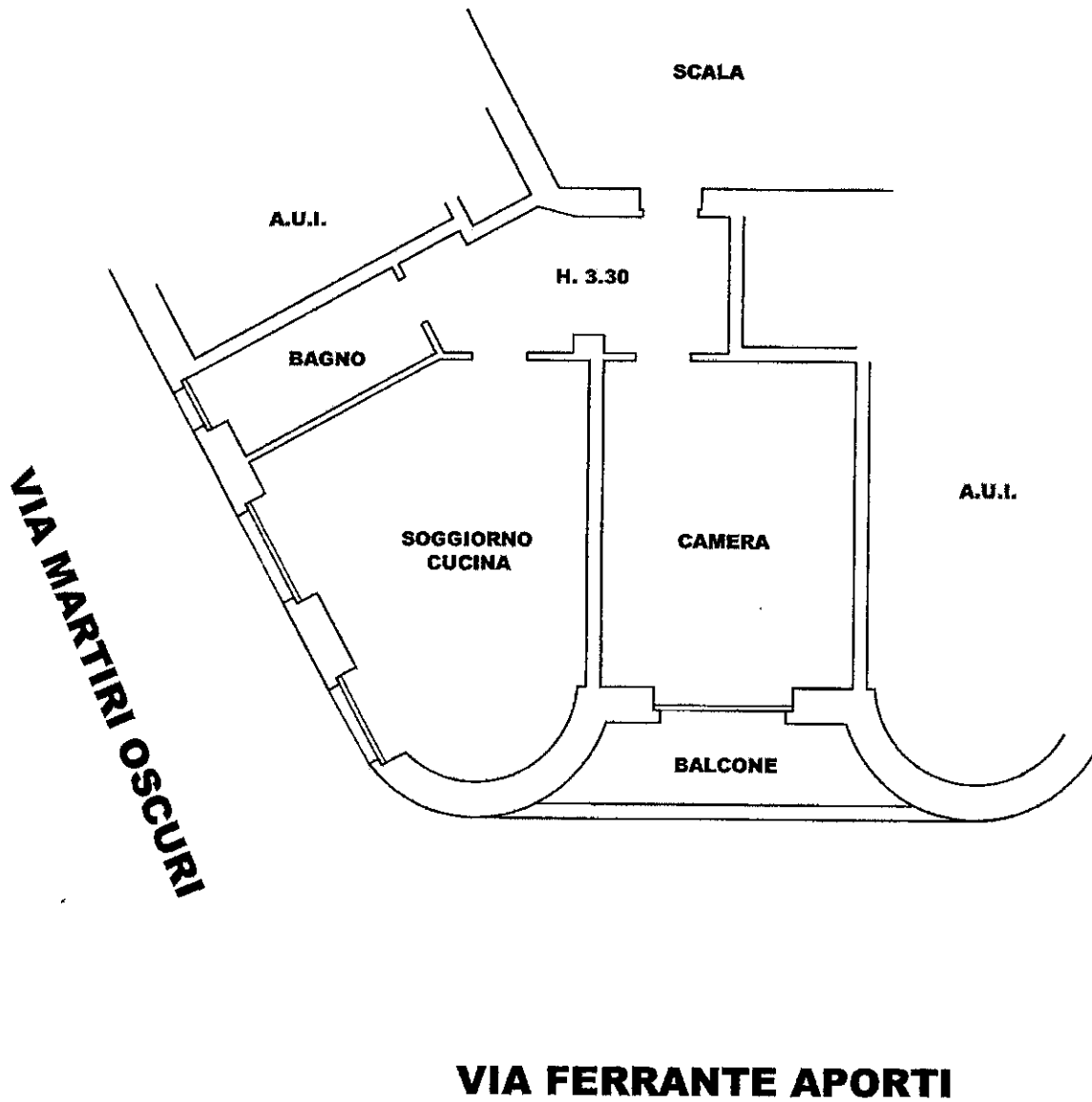

**PIANO QUARTO
scala 1:100**

