

**Agenzia del Territorio
CATASTO FABBRICATI
Ufficio Provinciale di
Milano**

Dichiarazione protocollo n. 000404430 del 16/04/2003

Planimetria di u.i.u. in Comune di Rho

Via Ghisolfa

civ. 3

gg)

Identificativi Catastali:

Sezione:

Foglio: 32

Particella: 197

Subalterno: 7

Compilata da:

Napoli Antonella Lorien

Iscritto all'albo:

Architetti

Prov. Milano

N. 7988

Scheda n. 1

Scala 1:200

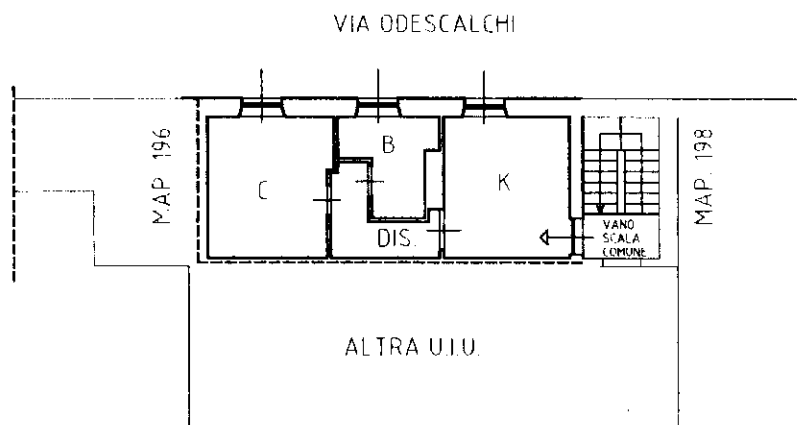

CORTILE COMUNE

PIANO PRIMO

H. 270



Catasto dei Fabbricati - Situazione al 03/10/2019 - Comune di RHO (H264) - < Foglio: 32 - Particella: 197 - Subalterno: 7 >
VIA GHISOLFA n. 3 piano: 1;

Ultima planimetria in atti

MODULARIO
F. rig. rend. 487



MINISTERO DELLE FINANZE
DIREZIONE GENERALE DEL CATASTO E DEI SS.TT.EE.
CATASTO EDILIZIO URBANO (RDL 13-4-1939, n. 852)

MOD. BN (CEL)

Planimetria di u.i.u. in Comune di RHO via GHISOLFA civ. 3

g)bis

PIANTA PIANO PRIMO

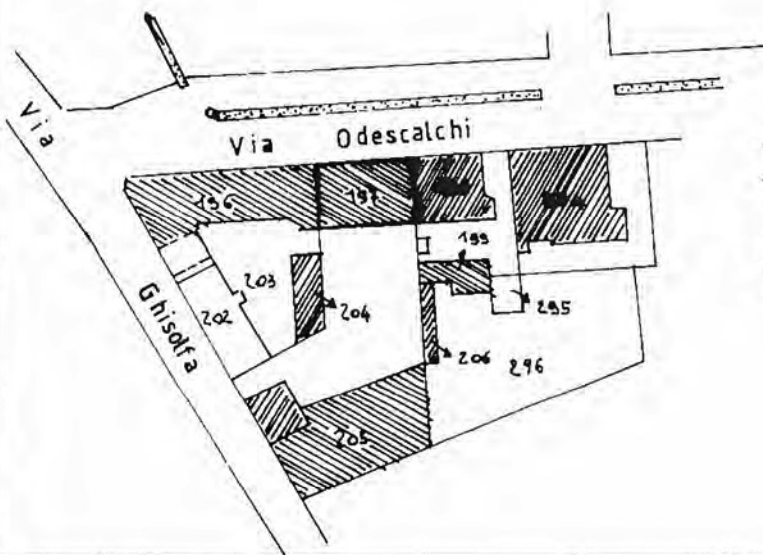
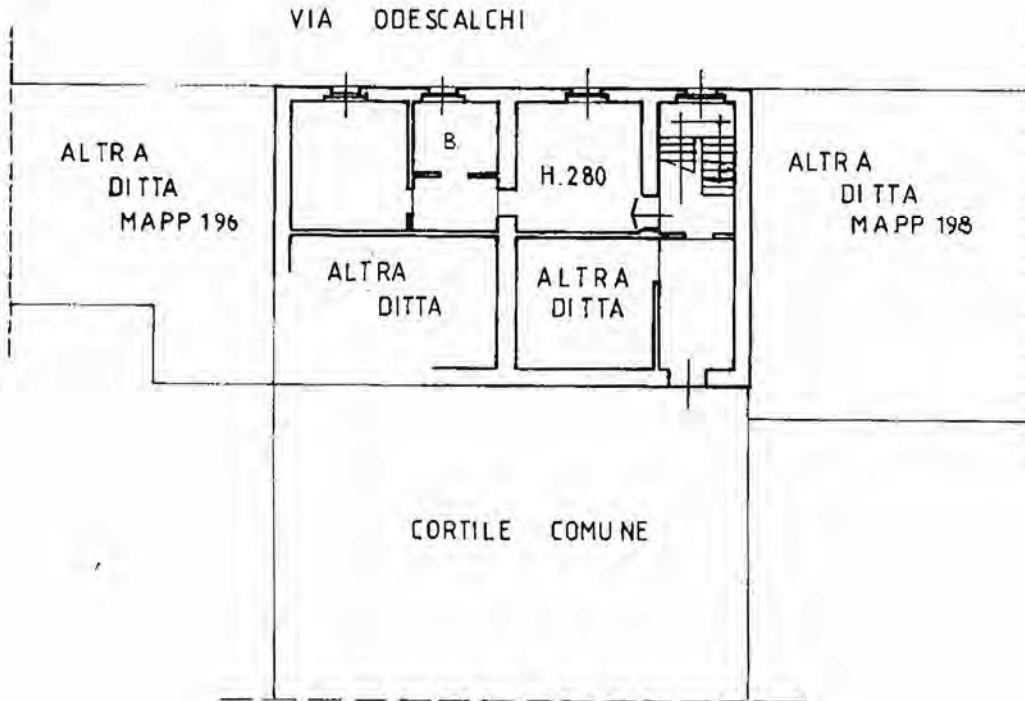

ESTRATTO MAPPA
COMUNE DI RHO
RAPP 1:1000
FG. 32 MAPP. 197



Dichiarazione di N.C.
Denuncia di variazione

Compilata dal GEOMETRA
(Titolo, cognome e nome)
MEAZZA GIULIO
Iscritto all'albo dei GEOMETRI

RISERVATO ALL'UFFICIO

Identificativi catastali

F. 32 sub. 7

della provincia di Milano n. 27.3478
data 30.10.93 Firma Giulio Meazza

Catasto di Fabbricati - Sito di RHO(H264) - Comune di RHO(H264) - < Foglio: 32 Particella: 197 - Subalterno 7 >
VIA GHISOLFA n. 3 piano: 1;