

MODULARIO
F. rig. rend. 487



MINISTERO DELLE FINANZE
DIREZIONE GENERALE DEL CATASTO E DEI SS.TT.EE.
CATASTO EDILIZIO URBANO (RDL 13-4-1939, n. 652)

MOD. **BN** (CEU)

Planimetria di u.i.u. in Comune di **MILANO** via **NEGROTTO** civ. **31/12**

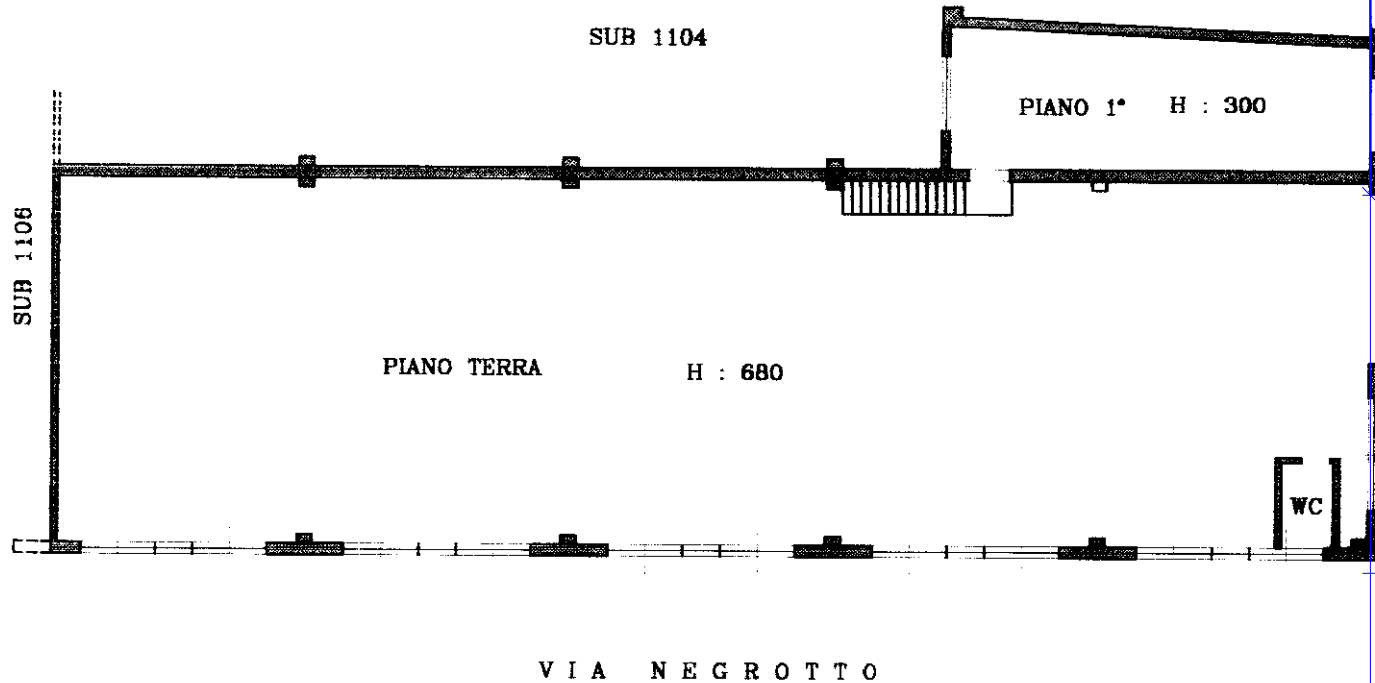
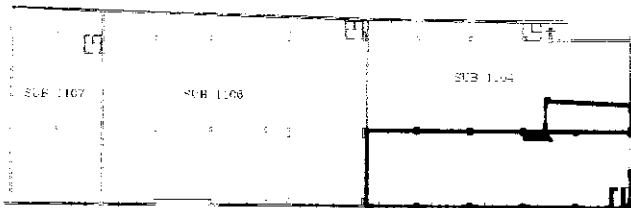

01656586

ORIENTAMENTO



SCALA DI 1: 500

Dichiarazione di N.C.

Denuncia di variazione

Compilata dal **GEOM. LOLLA CARLO**
(Titolo, cognome e nome)

RISERVATO ALL'UFFICIO

Ultima planimetria in atto

Data presentazione: 17/11/1998 - Data: 06/10/2017 - n. T68330 - Richiedente: NBLMRZ77P24H827X

Totale schede: 92. Formato di acquisizione: A4(210x297) - della provincia di **MILANO** - n. cartella: 58924(210x297)

n. **25** sub. **1105**

GEOMETRI
data **12.11.1998** Firma *[Signature]*

Catasto dei Fabbricati - Situazione al 06/10/2017 - Comune di MILANO (F205) - < Foglio: 92 - Particella: 25 - Subalterno: 701 >
VIA CHELE PERICLE NEGROTTO n. 31/12 piano: T-1;
VIA NEGROTTO