

**Agenzia del Territorio  
CATASTO FABBRICATI  
Ufficio Provinciale di  
Milano**

Dichiarazione protocollo n. MI0123624 del 02/03/2004

Planimetria di u.i.u. in Comune di Pioltello

Via Gabriele D'annunzio

civ. 100

Identificativi Catastali:

Sezione:  
Foglio: 11  
Particella: 661  
Subalterno: 18

Compilata da:  
Patelli Gianmario

Iscritto all'albo:  
Geometri

Prov. Milano

N. 9285

Scheda n. 1

Scala 1:200

## PIANO PRIMO

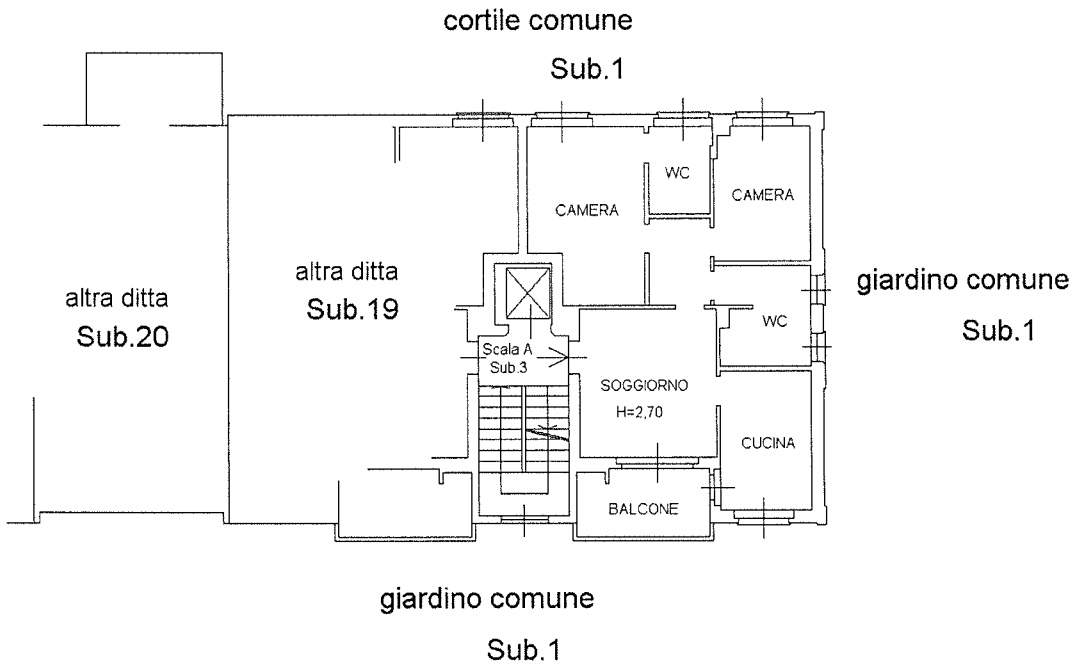

## PIANO INTERRATO

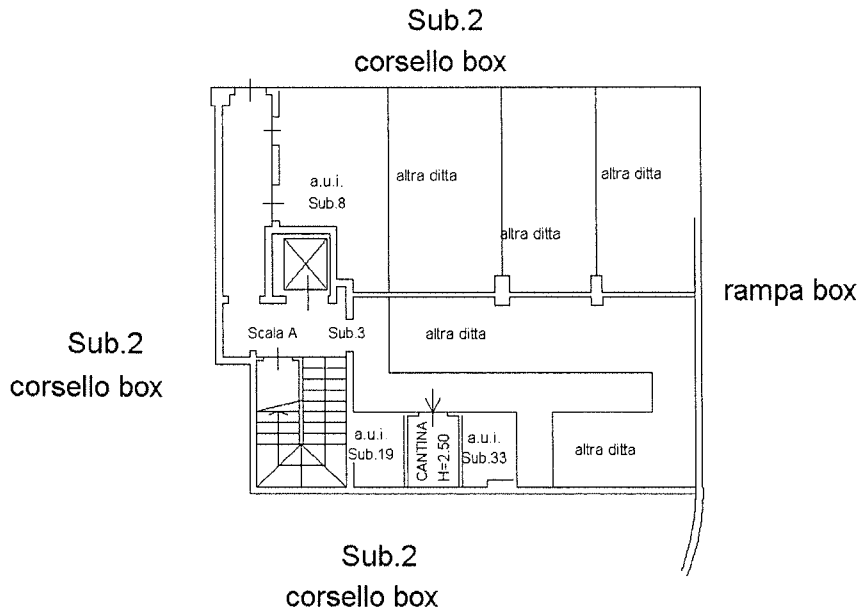

Ultima planimetria in atti

Data: 21/02/2019 - n. T219433 - Richiedente: RMLFBG76S12F205V

Totale schede: 1 - Formato di acquisizione: A4(210x297) - Formato stampa richiesto: A4(210x297)

Catasto dei Fabbricati - Situazione al 21/02/2019 - Comune di PIOLTELLO (G686) - < Foglio: 11 - Particella: 661 - Subalterno: 18 >  
VIA GABRIELE D'ANNUNZIO n. 100 piano: 1-S1;