

**A) Rilievo fotografico, planimetrie**





Milano Via Armando Spadini 11 - Complesso supercondominiale



Edificio n°19 Scala U - Individuazione dell'unità





Individuazione dell'Unità



Ingresso



Cucina







Soggiorno





Balcone incassato

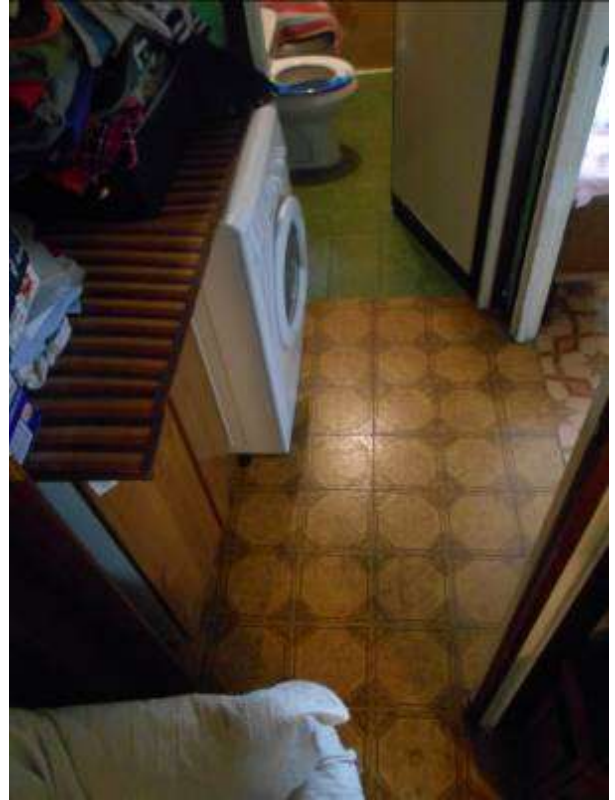

Disimpegno notte



Bagno







Camera da letto





Piano cantinato individuazione della pertinenza

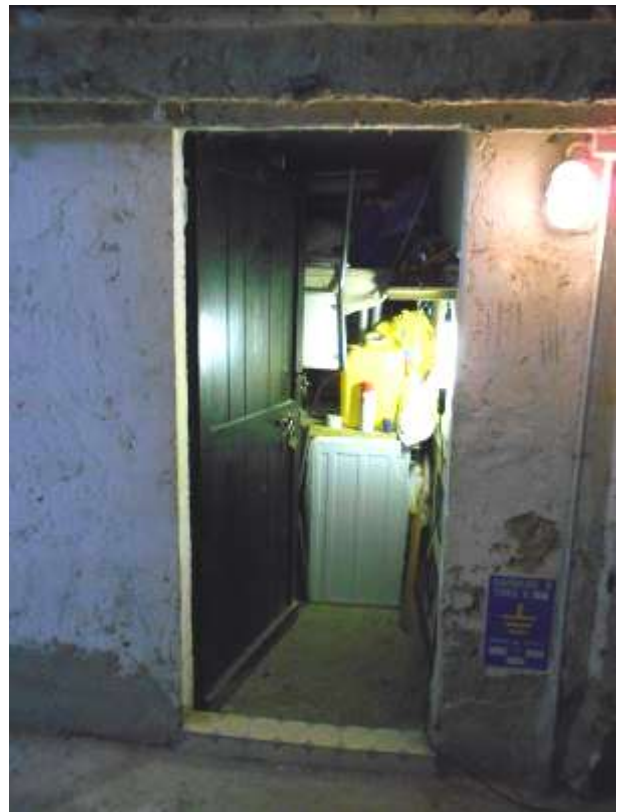

Cantina di pertinenza



# PLANIMETRIE DI RILIEVO CON SCALA METRICA

Unità immobiliare in Milano, Via Spadini n°11  
 Fabbricato 19 Scala U  
 Fig. 15 mapp. 129 sub. 709

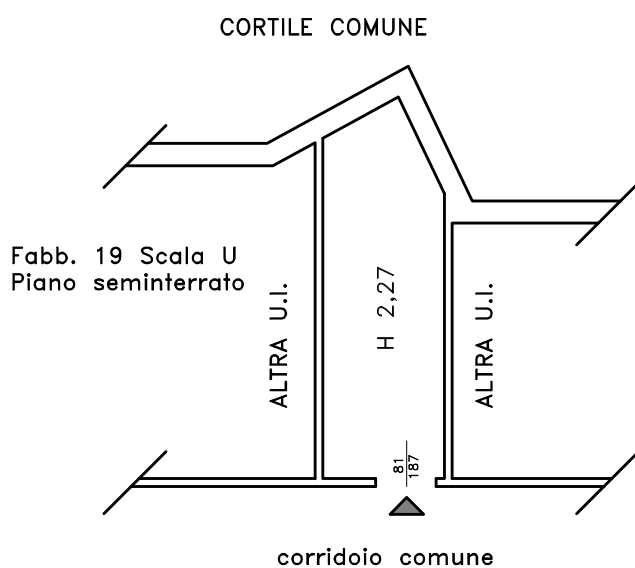
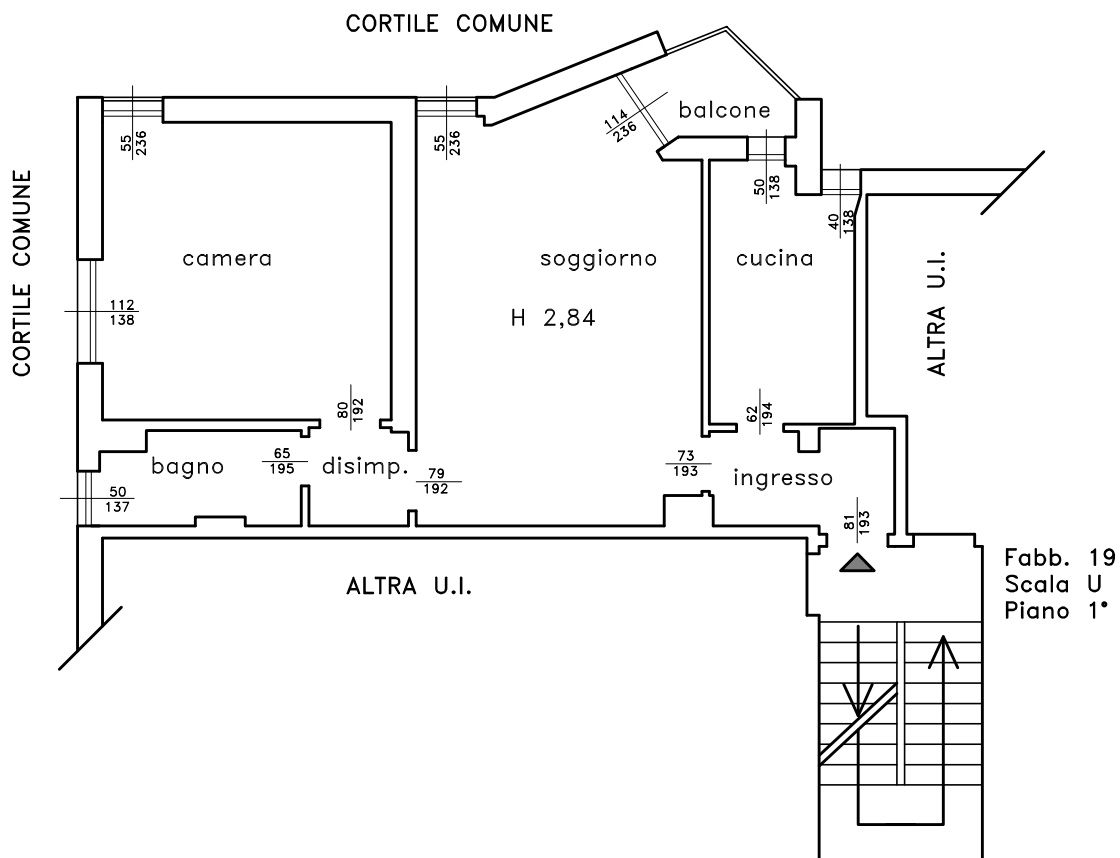

Planimetria della cantina tratta dalla scheda catastale

