

MODULARIO
F. - C. S. T. - 211



MINISTERO DELLE FINANZE
DIREZIONE GENERALE DEL CATASTO E DEI SERVIZI TECNICI ERARIALI

Mod. B (Nuovo Catasto Edilizio Urbano)

Lire
20

NUOVO CATASTO EDILIZIO URBANO

(R. DECRETO-LEGGI 13 APRILE 1939, N. 659)

Planimetria dell'immobile situato nel Comune di Milano Via Chopin 2A

Ditta Coop. Edil. s.l. CASA FELICE s.p.a. Via E. Sforza 2A Milano

Allegata alla dichiarazione presentata all'Ufficio Tecnico Erariale di Milano

C-045894E

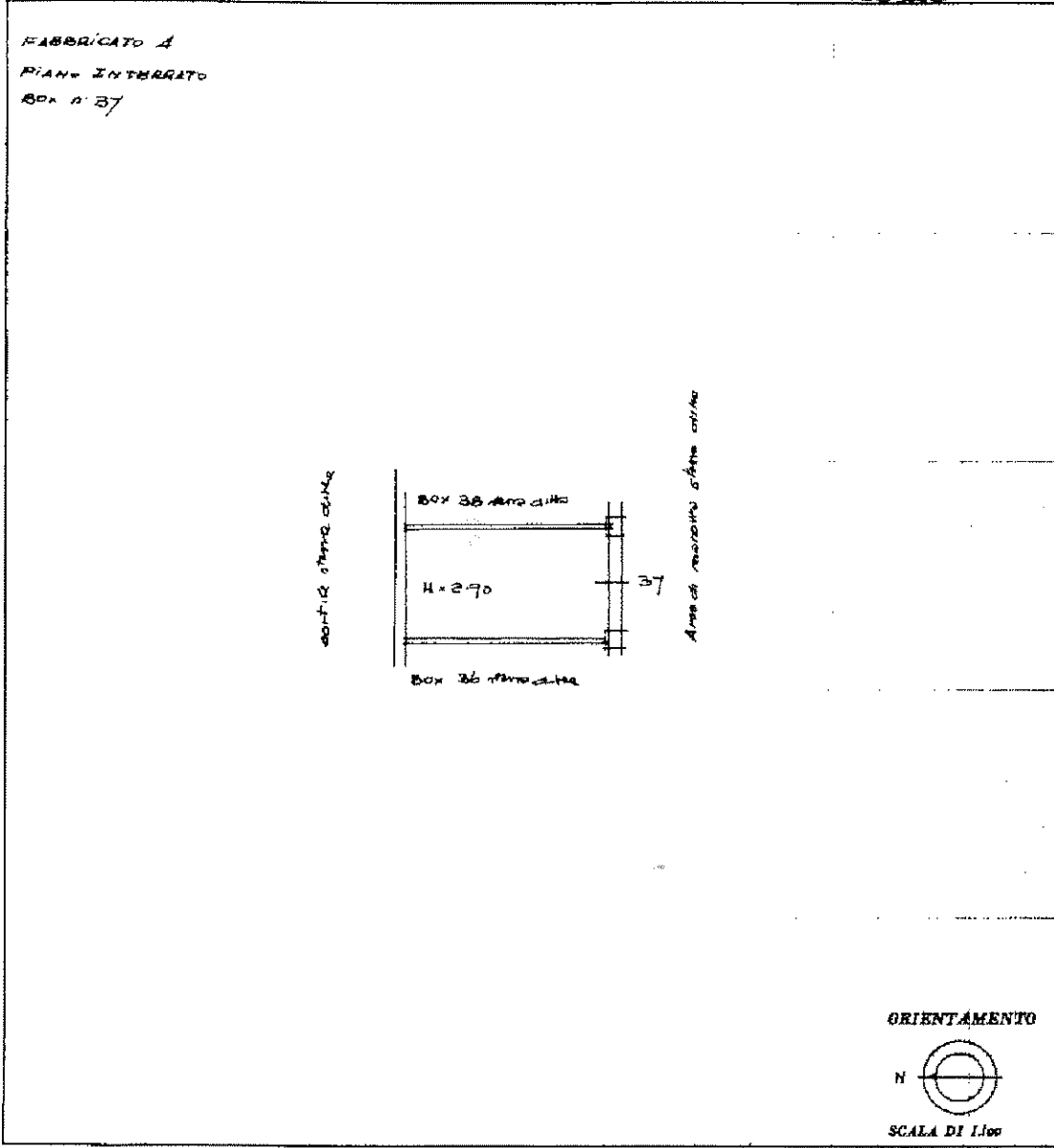

SPAZIO RISERVATO PER LE ANNOTAZIONI D'UFFICIO

DATA: 11/11/70

PROT. N°: 3064

Compilata dal Geometra
Antonio Sforza
(Firma, nome e cognome del tecnico)

Iscritto all'Albo de geometri n. 4675

della Provincia di Milano

DATA: 10 APR 1970

Firma: [Signature]

Catasto dei Fabbricati - Simazione al 29/01/2019 - Comune di MILANO (F205) - < Foglio: 633 - Particella: 75 - Subalterno: 2 >
num 01
VIA FEDERICO CHOPIN n. 20 piano: S1;

Ultima planimetria in atti

MODULARIO
P. - Car. A. T. - 315



MINISTERO DELLE FINANZE
DIREZIONE GENERALE DEL CATASTO E DEI SERVIZI TECNICI ERARIALI

MOD. B (Nuovo Catasto Edilizio Urbano)

Lire
20

NUOVO CATASTO EDILIZIO URBANO

(M. DISCRETO-LOGGE 18 APRILE 1959, N. 633)

Planimetria dell'immobile situato nel Comune di MILANO Via Chopin 22
Ditta Coop. Edil. Scl. Casa Felice - Via F. Sforza 44, Milano
Allegata alla dichiarazione presentata all'Ufficio Tecnico Erariale di MILANO

-C-0458884

FABBRICATO 3
PIANO 2
ALLOGGIO 3

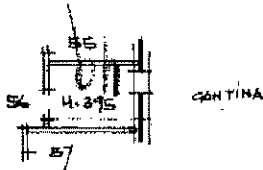
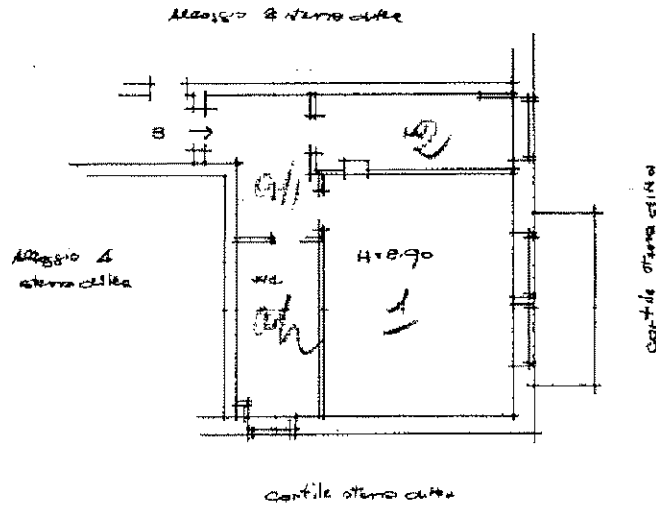

ORIENTAMENTO

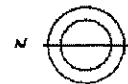

SCALA DI 1:100

SPAZIO RISERVATO PER LE ANNOTAZIONI D'UFFICIO

DATA
PROT. N°

3079

1970

Compilata dal Geometra
(Indicare nome e cognome del tecnico)
Antonio S. Soli
Iscritto all'Albo de. Sc. n. 4695
della Provincia di Milano
DATA 13 APR 1970
Firma: P. Soli

Catasto dei Fabbricati - Situazione al 29/01/2019 - Comune di MILANO (F205) - < Foglio: 633 - Particella: 74 - Subalterno: 13 >
num 01
VIA FEDERICO CHOPIN n. 20 piano: 2-S1;

Ultima planimetria in atti