

MODULARIO  
F. - Cat. S. T. - 215

MOD. B (Nuovo Catasto Edilizio Urbano)

# NUOVO CATASTO EDILIZIO URBANO

(R. DECRETO-LEGGI 12 APRILE 1968, N. 685)

Planimetria dell'immobile situato nel Comune di Segrate Via strada

Ditta Milano San Felice s.p.a con sede in Milano

Allegata alla dichiarazione presentata all'Ufficio Tecnico Erariale di Milano

Civico... 3 Unità n° 10

**Piano QUINTO**

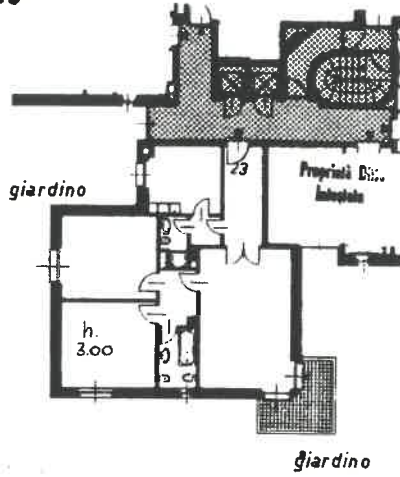

**Piano Terra**

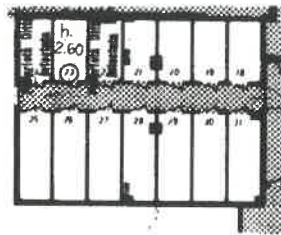

sub. 17  
ORIENTAMENTO



SCALA DI 1. 200

SPAZIO RISERVATO PER LE ANNOTAZIONI D'UFFICIO

DATA  
PROT. N°

30843

201115

Foglio 45  
Mappale 121



Compilata dal Geometra  
(Titolo, nome e cognome del tecnico)

Eleuterio GROSSI

Iscritto all'Albo dei Geometri

della Provincia di Milano

DATA 28 APR. 1975

Firma:

*[Handwritten signature]*

Catasto dei Fabbricati - Situazione al 14/11/2018 - Comune di SEGRATE (1577) - < Foglio: 45 - Particella: 121 - Subalterno: 19 >  
STRADA NONA SAN FELICE n. 3 piano: 5-T;

Firmato Da: BIANCHI EMANUELE Emesso Da: INFOCERT FIRMA QUALIFICATA 2 Serial#: 4656b9

Ultima planimetria in atti

Data presentazione: 23/07/1975 - Data: 14/11/2018 - n. T200069 - Richiedente:

Totale schede: 1 - Formato di acquisizione: A3(297x420) - Formato stampa richiesto: A4(210x297)

