

- A - VISTA GENERALE ESTERNA DA VIA TURATI

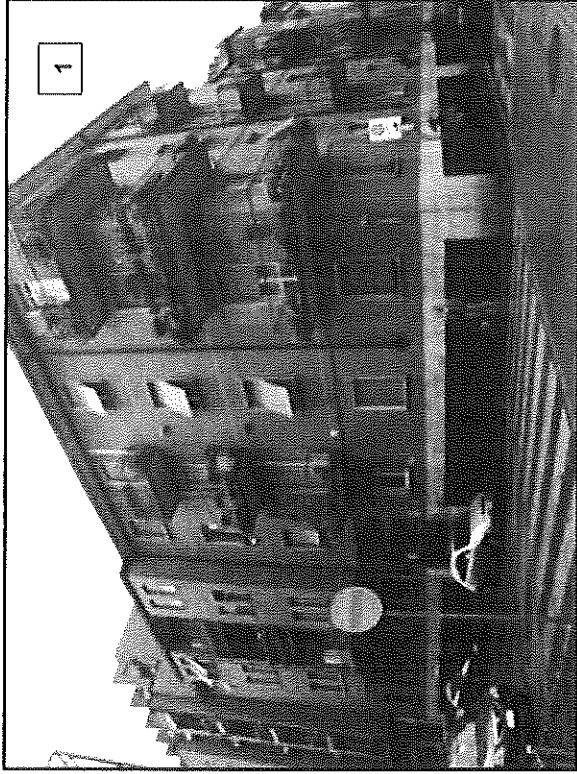

VISTA LATERALE ESTERNA AFFACCIO SU VIA TURATI

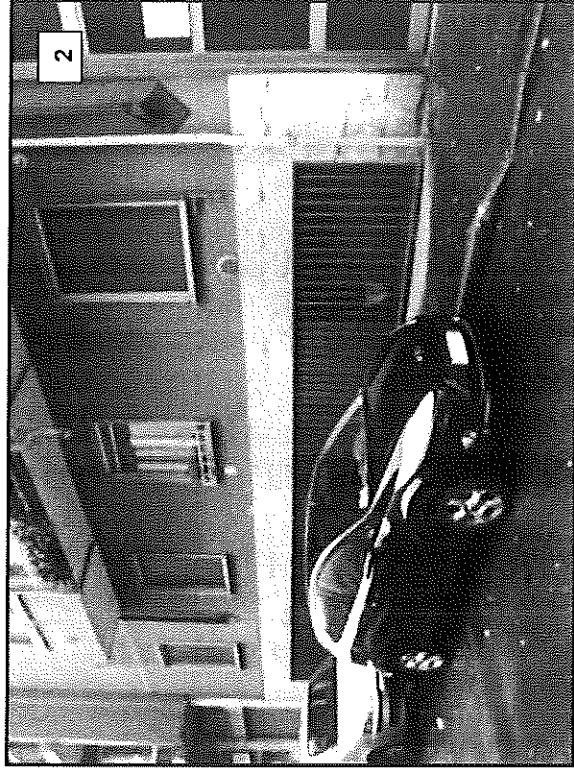

INGRESSO PEDONALE e CARRASIO ESTERNO CONDOMINIALE

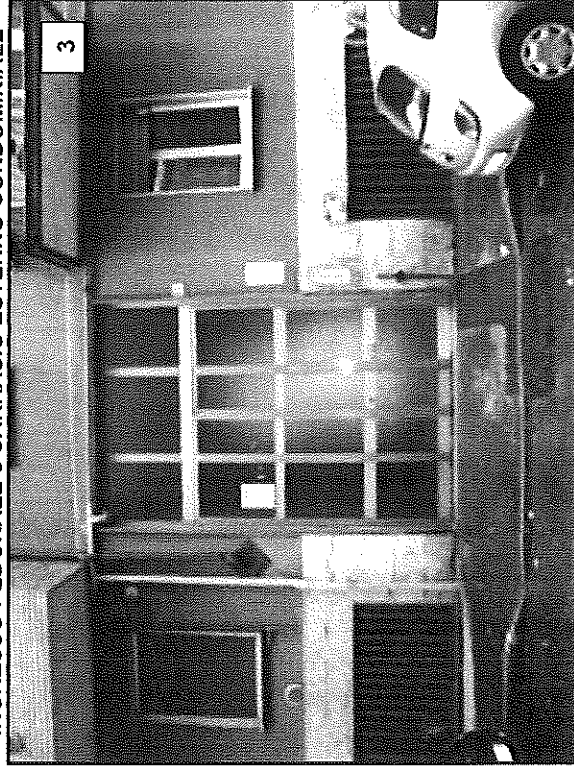

ANDRONE INGRESSO - FACCIATA e CORTILE INTERNO



CORTILE INTERNO E ACCESSO RAMPA

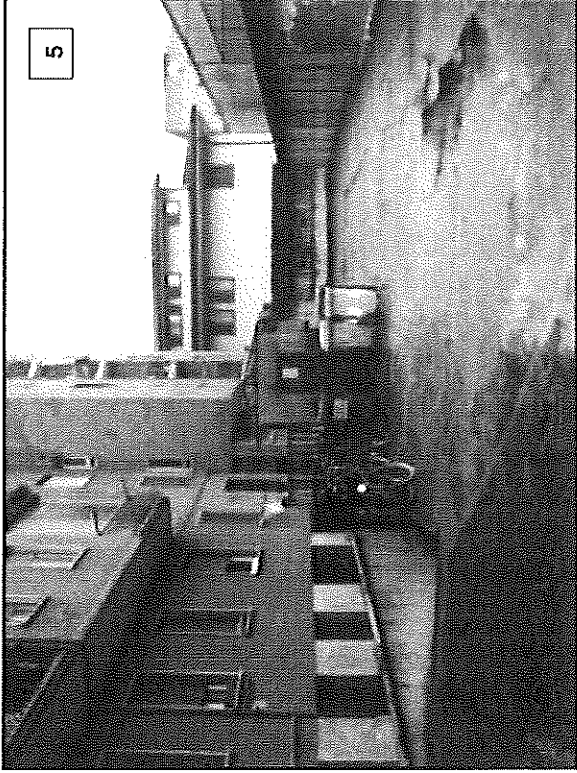

RAMPA DI ACCESSO

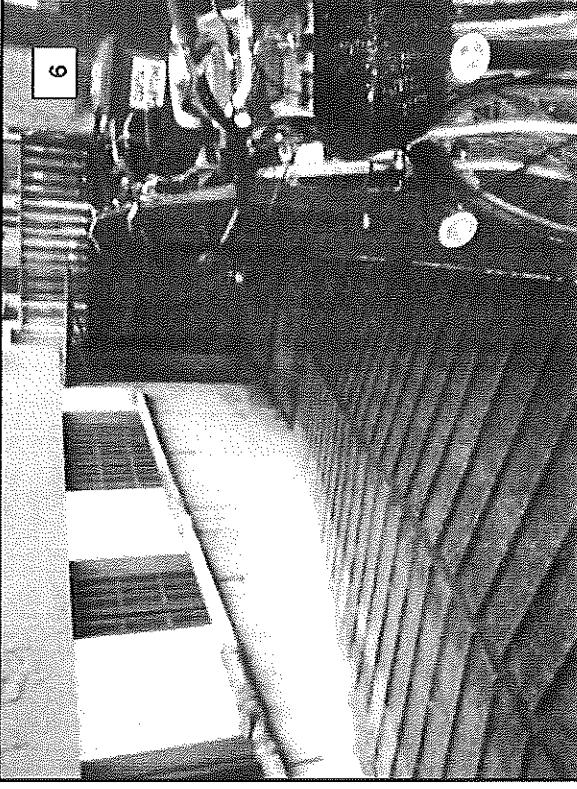

CORRIDOIO D'INGRESSO - vista da porta di accesso

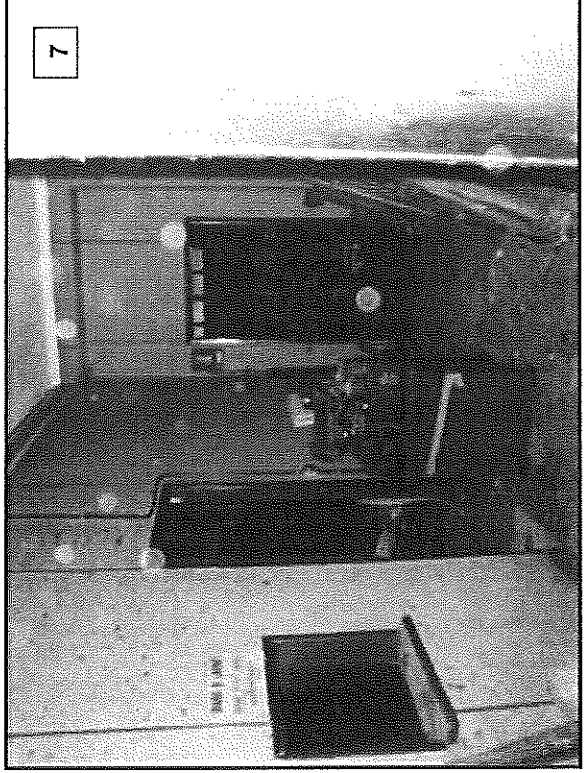

CORRIDOIO D'INGRESSO - vista da porta di accesso

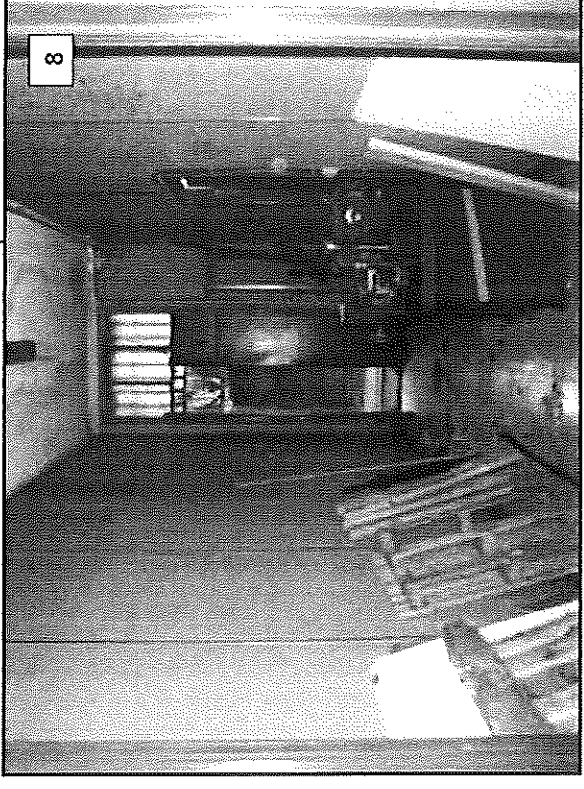

LOCALE SEPARATO - vista verso parete finestrata

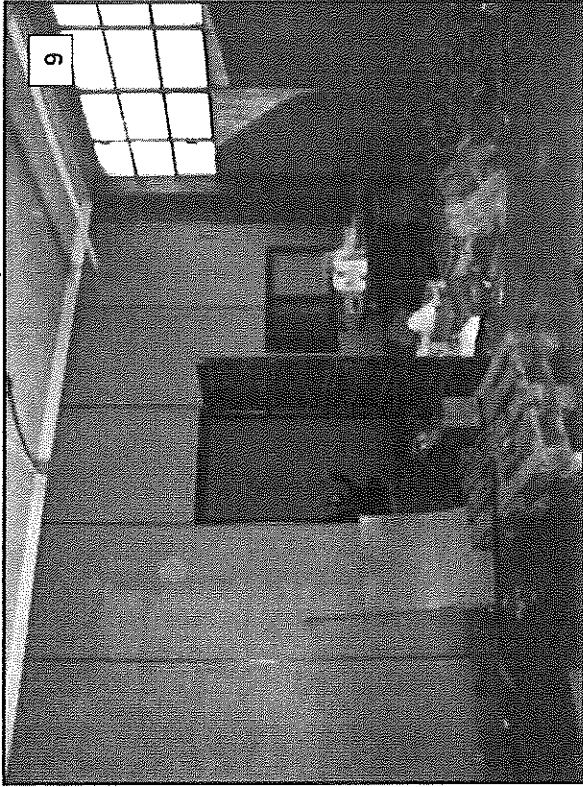

LOCALE SEPARATO - vista da parete finestrata

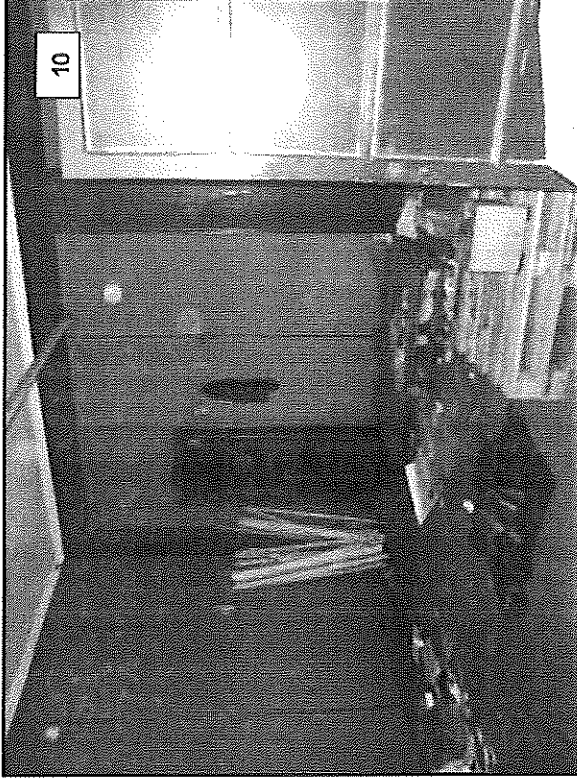

AMBIENTE OPEN-SPACE - vista verso corridoio

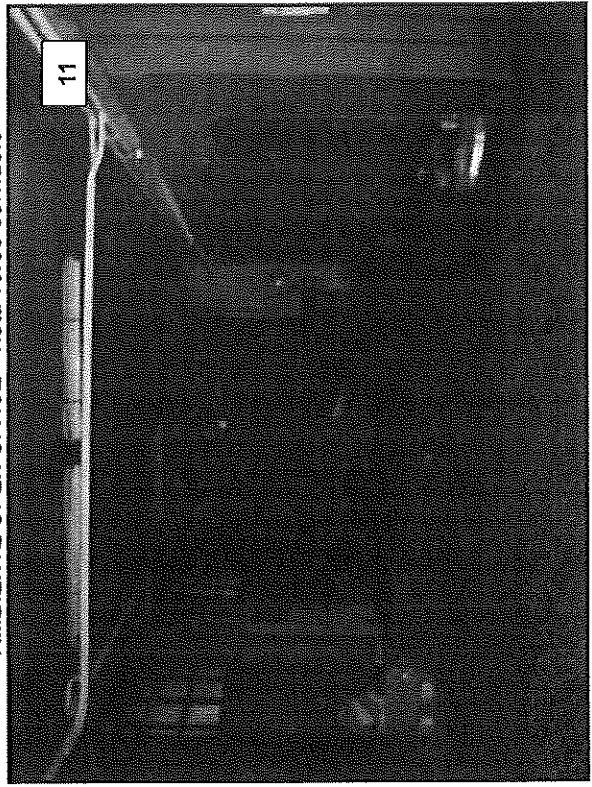

AMBIENTE OPEN-SPACE - vista verso lato locale

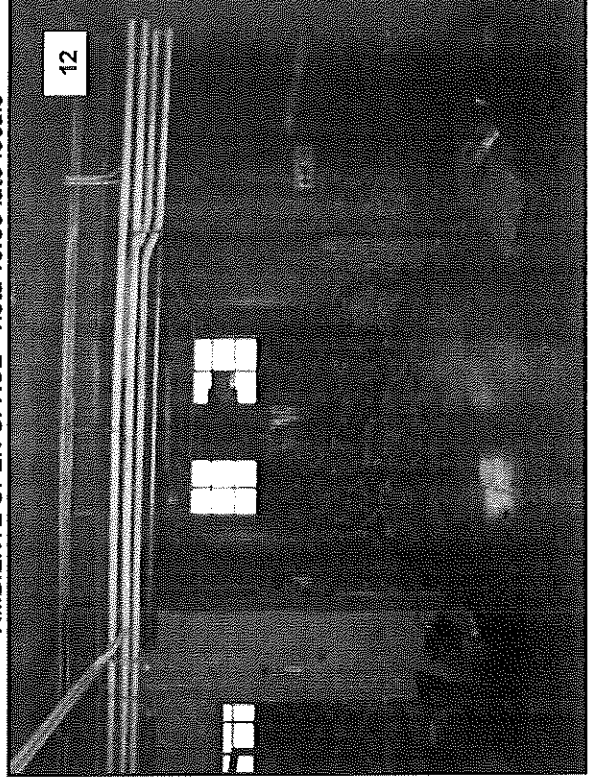

AMBIENTE OPEN-SPACE - vista verso servizio igienico

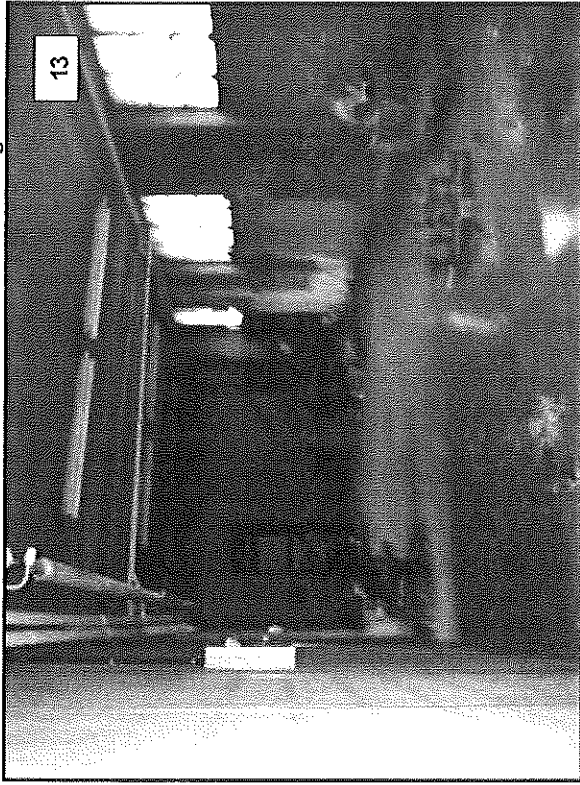

SERVIZIO IGIENICO - vista accesso da scaletta

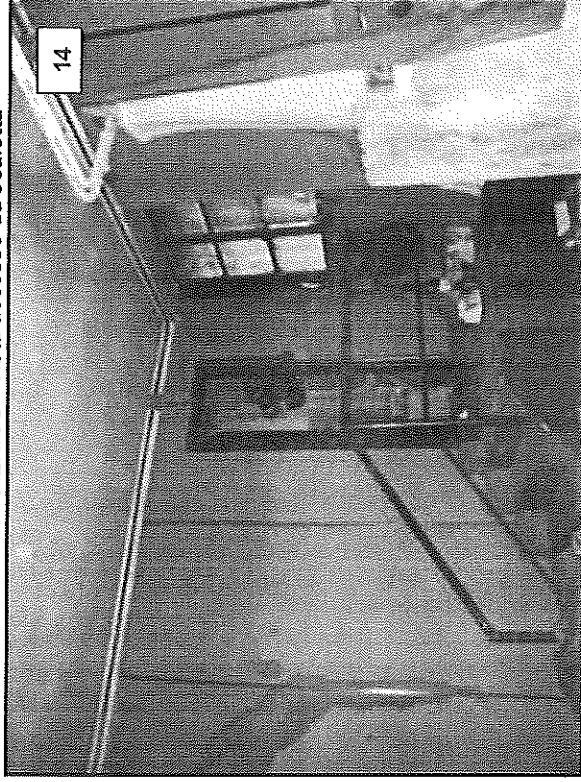

SERVIZIO IGIENICO - vista interna di dettaglio

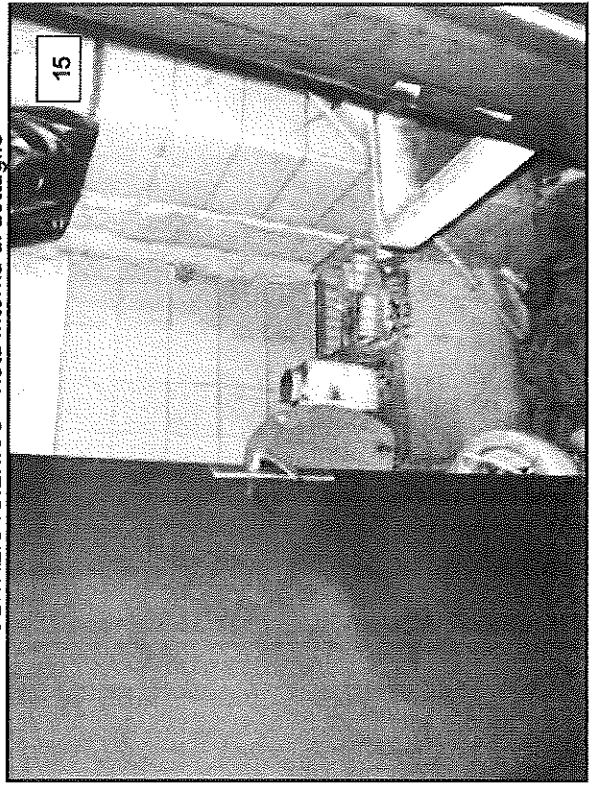

RIPOSTIGLIO - vista interna di dettaglio

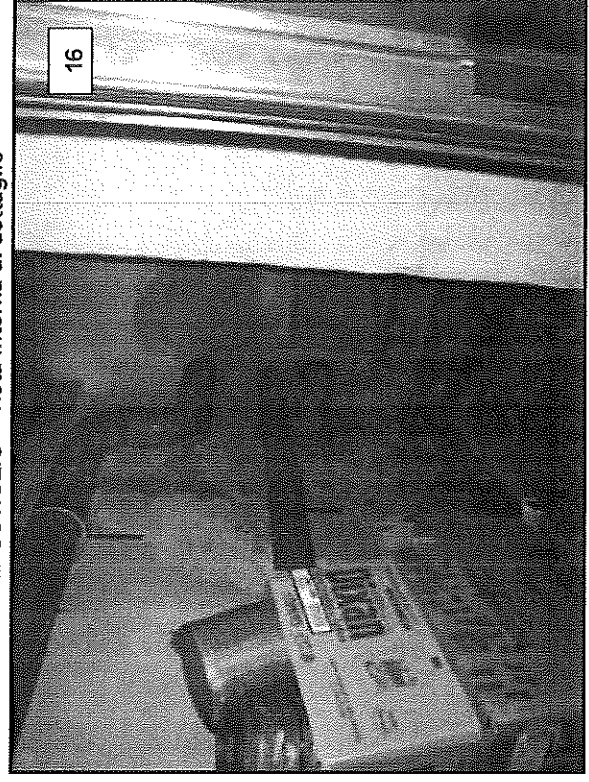

MODULARIO
7. - Cat. S. T. - 213



MINISTERO DELLE FINANZE
DIREZIONE GENERALE DEL CATASTO E DEI SERVIZI TECNICI ERARIALI

Lire
15

NUOVO CATASTO EDILIZIO URBANO

(R. DECRET. LEGGE 13 APRILE 1975, N. 112)

35

Planimetria dell'immobile situato nel Comune di Corsico Via F. Turati N° 10
Ditta F.lli Giulio fu Riccardo
Allegata alla dichiarazione presentata all'Ufficio Tecnico Erariale di Milano

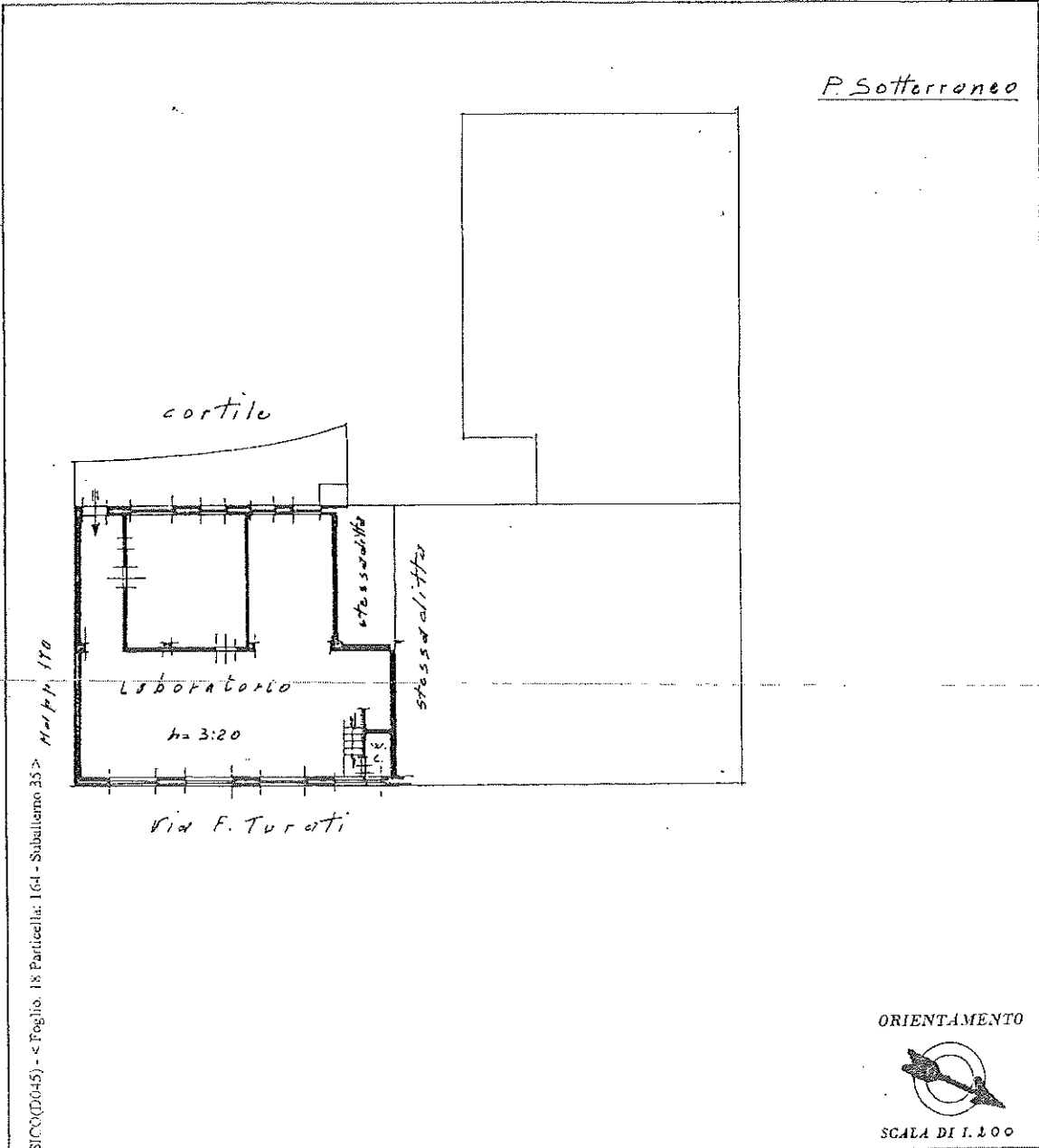

allegato A

SPAZIO RISERVATO PER LE ANNOTAZIONI D'UFFICIO

DATA 25/09/1976
 PROT. N° 43807
 Partita n° _____
 Foglio 18 Part. 164 Sub. 35

Compilata dal Geometra
(Titolo, nome e cognome del tecnico)
Songoli Mario
 Iscritto all'Albo dei Geometri
 della Provincia di Milano
 DATA 22/SET. 1976
 Firma: [Signature]