

MODULARIO
F. - Cat. S. T. - 315



MINISTERO DELLE FINANZE
DIREZIONE GENERALE DEL CATASTO E DEI SERVIZI TECNICI ERARIALI

Mod. B (Nuovo Catasto Edilizio Urbano)

Lire
50

NUOVO CATASTO EDILIZIO URBANO

(R. DECRETO-LEGGI 13 APRILE 1978, N. 652)

Planimetria dell'immobile situato nel Comune di **PIEVE EMANUELE** Viale Del Pini, 2.
Ditta **I.C.R.I.L. s.p.a. Iniziativa Costruzioni Riunite Lambro** - Via Villa Emiliani, 46 - ROMA.
Allegata alla dichiarazione presentata all'Ufficio Tecnico Frariale di **MILANO**

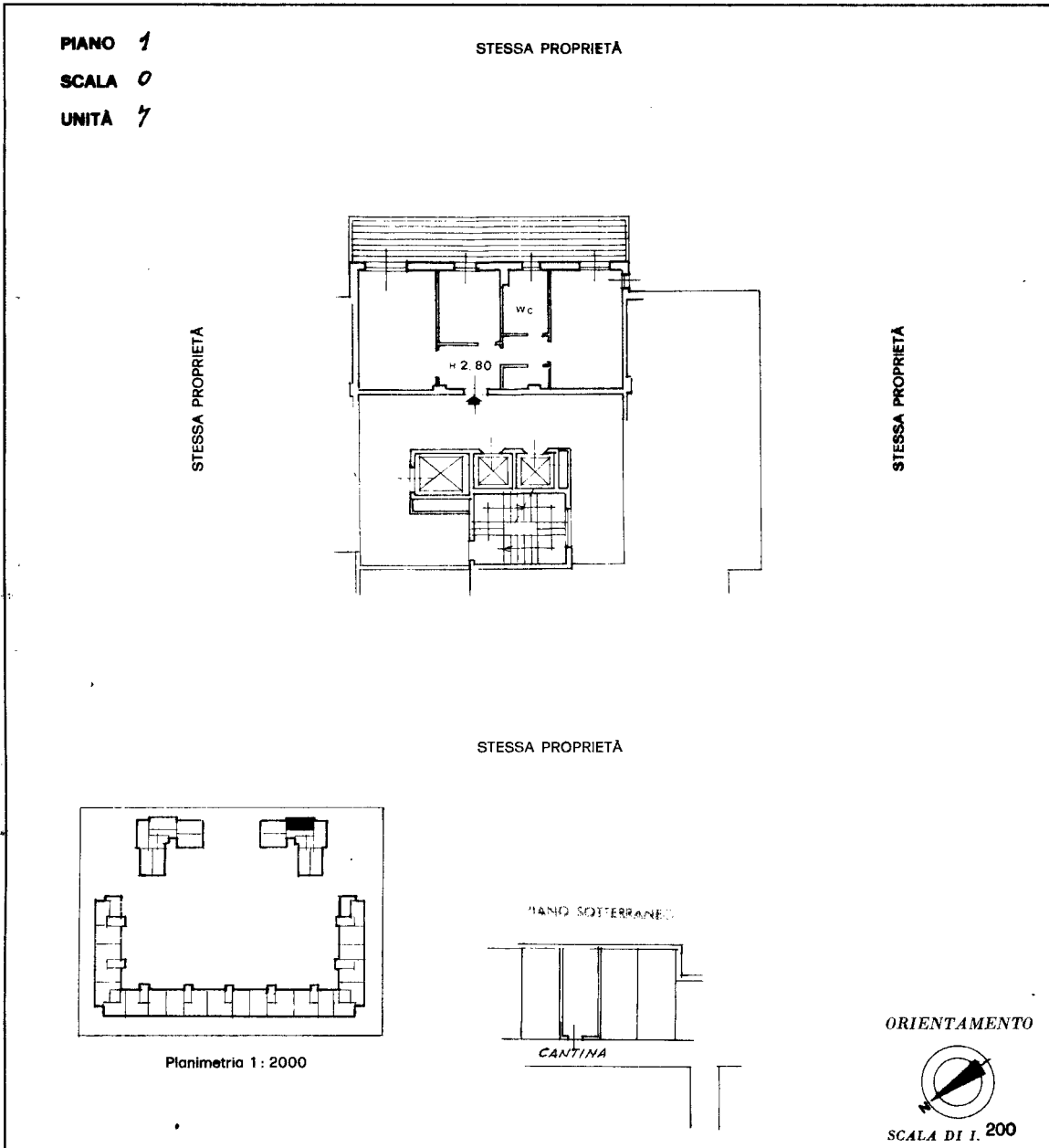

SPAZIO RISERVATO PER LE ANNOTAZIONI D'UFFICIO.	
<p>DATA</p> <p>PROT. N° 85717</p> <p style="font-size: 2em; opacity: 0.5;">Pb</p>	<p>PARTITA</p> <p>FOLGIO 9</p> <p>MAPPALE 298</p> <p>SUBALTERNO 7</p>

Compilata dal Dott. Arch.
(Titolo, nome e cognome del tecnico)
Pier Giorgio Meregalli

Iscritto all'Albo de gli Architetti
della Provincia di Milano n. 2347

DATA 30-6-1981

Firma: Arch. Pier Giorgio Meregalli

Catasto dei Fabbricati - Situazione al 28/09/2017 - Comune di PIEVE EMANUELE (G634) - Foglio: 9 - Particella: 298 - Subalterno: 7 >
VIALE DEI PINI n. 2 piano: 1-SI scala: O;

Ultima planimetria in atti