

**Agenzia del Territorio  
CATASTO FABBRICATI  
Ufficio Provinciale di  
Milano**

Dichiarazione protocollo n. 000523268 del 06/06/2003

Planimetria di u.i.u. in Comune di Pozzo D'adda

Via G. Galilei

civ. SC

Identificativi Catastali:

Sezione:

Foglio: 4

Particella: 336

Subalterno: 3

Compilata da:  
Berneri Davide

Iscritto all'albo:  
Geometri

Prov. Milano

N. 8913

Scheda n. 1

Scala 1:200

**PIANO INTERRATO**

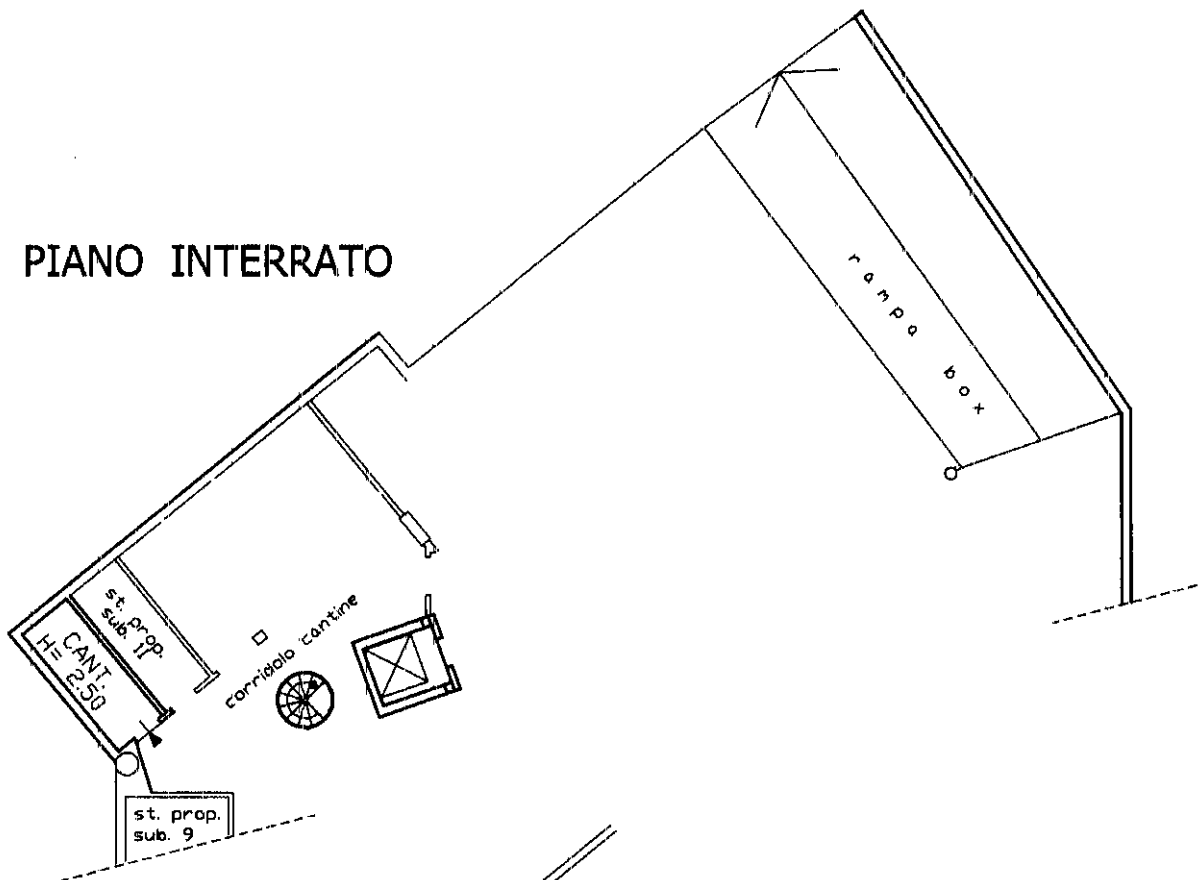

**PIANO TERRA**

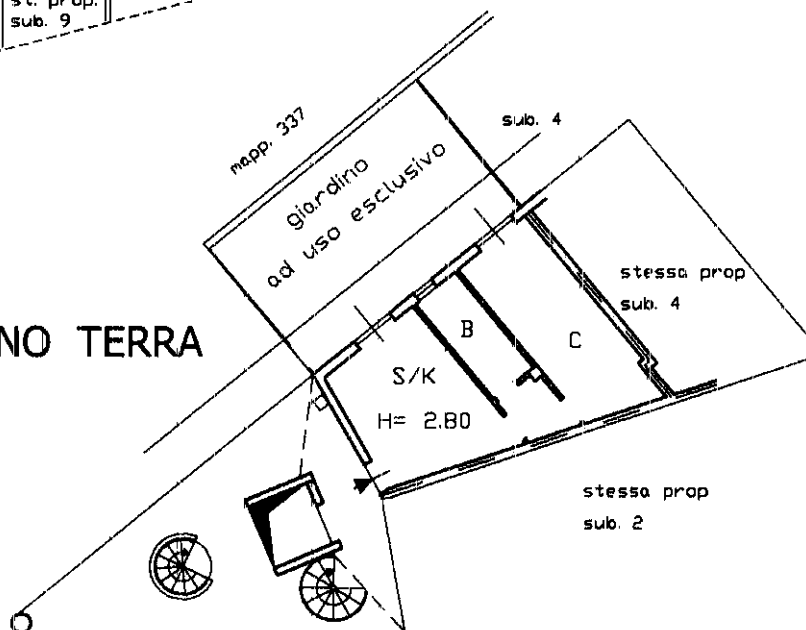

Ultima planimetria in atti