



RILIEVO FOTOGRAFICO

Oggetto: Procedura esecutiva immobiliare n. 853/2016 promossa da:
[REDACTED]
contro
Sig. [REDACTED]





Vista aerea generale.



Vista aerea di dettaglio.





Vista dell'immobile da Via Monte Palombino.

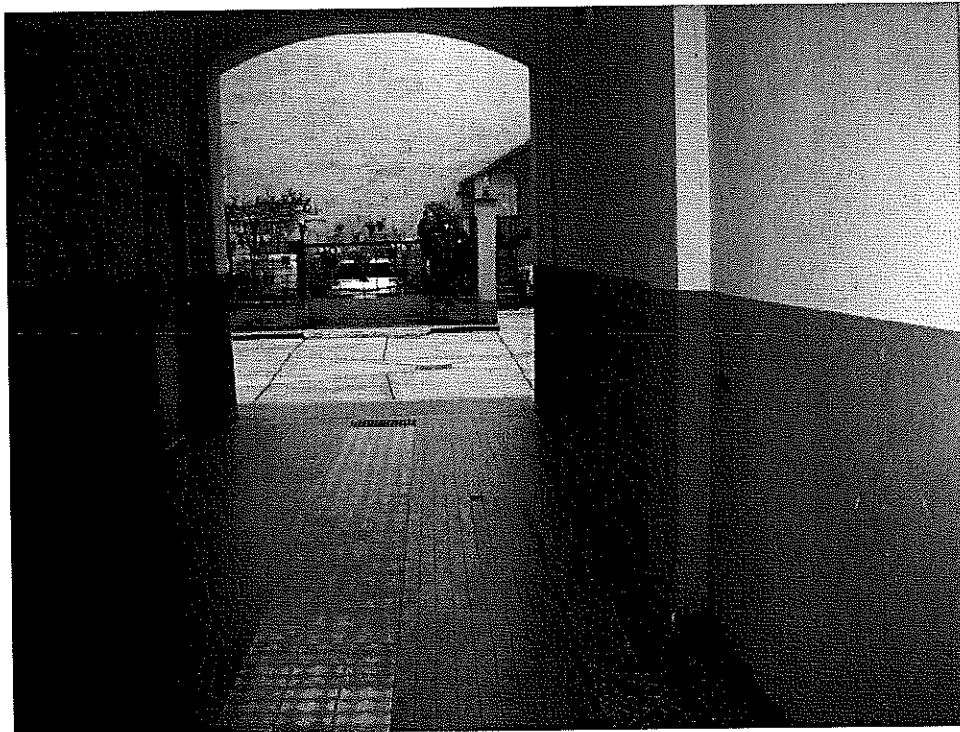

Vista dell'ingresso al cortile interno.



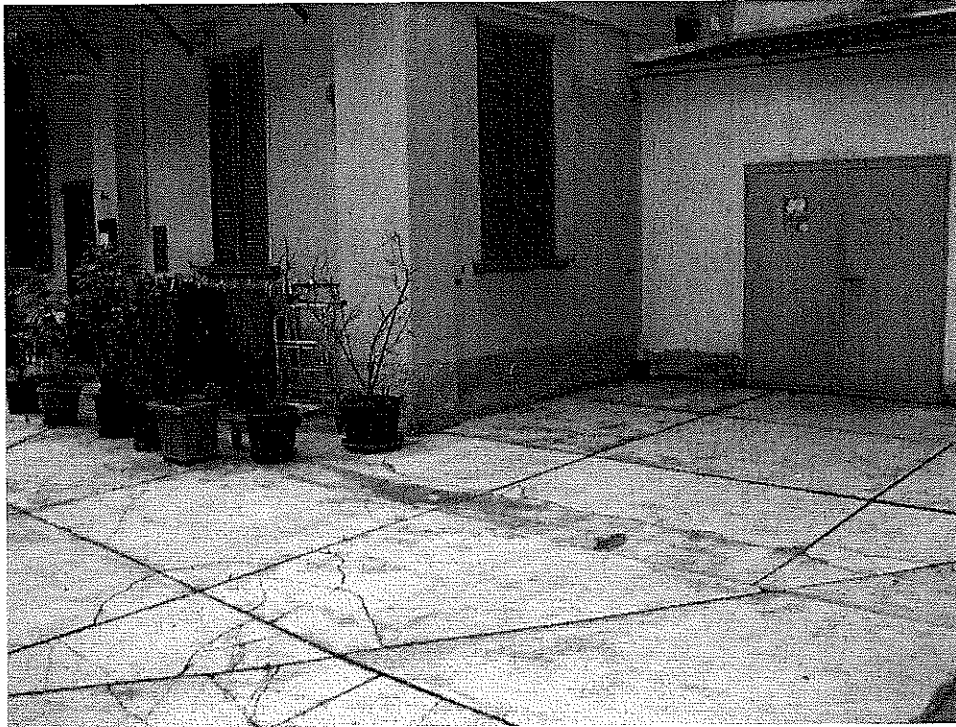

Vista del cortile interno.



Vista della facciata dell'immobile dal cortile interno.

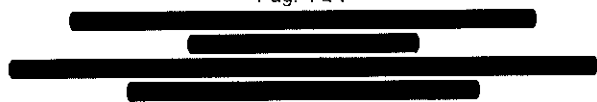



Vista delle scale d'accesso al subalterno.



Vista del locale ingresso - soggiorno.





Vista del disimpegno.



Vista della camera da letto.





Vista del bagno.

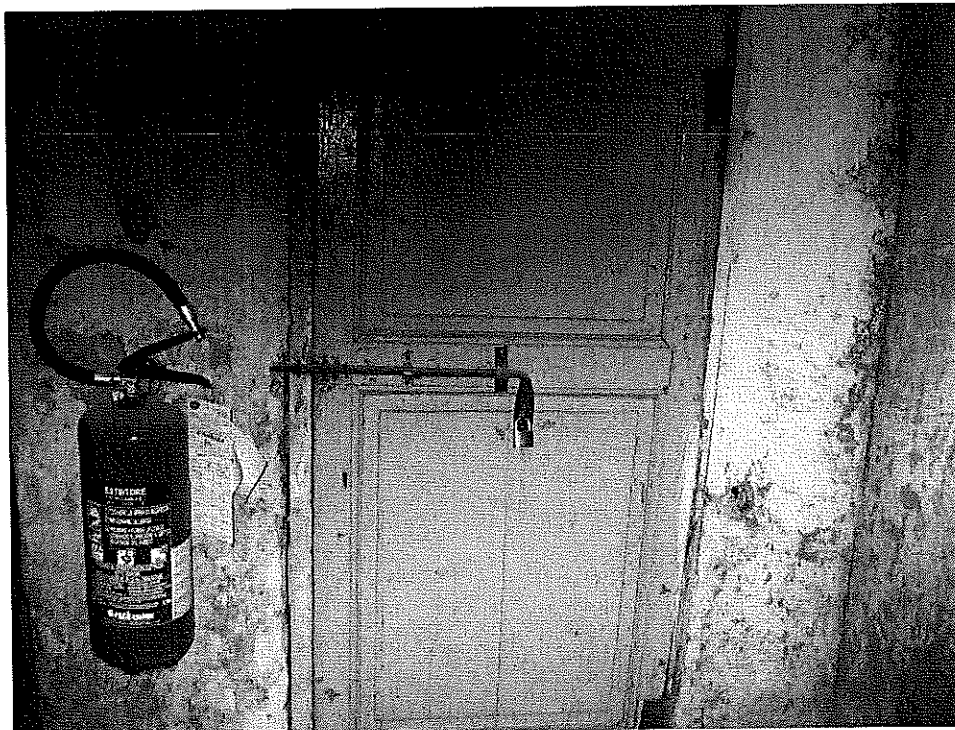

Vista del portoncino d'ingresso al locale cantina.

