

N=5030900

E=1519000

Ufficio Provinciale di Milano - Territorio Servizi Catastali - Direttore ING. ANTONIO PELUSO

Vis. tel. (0.90 euro)

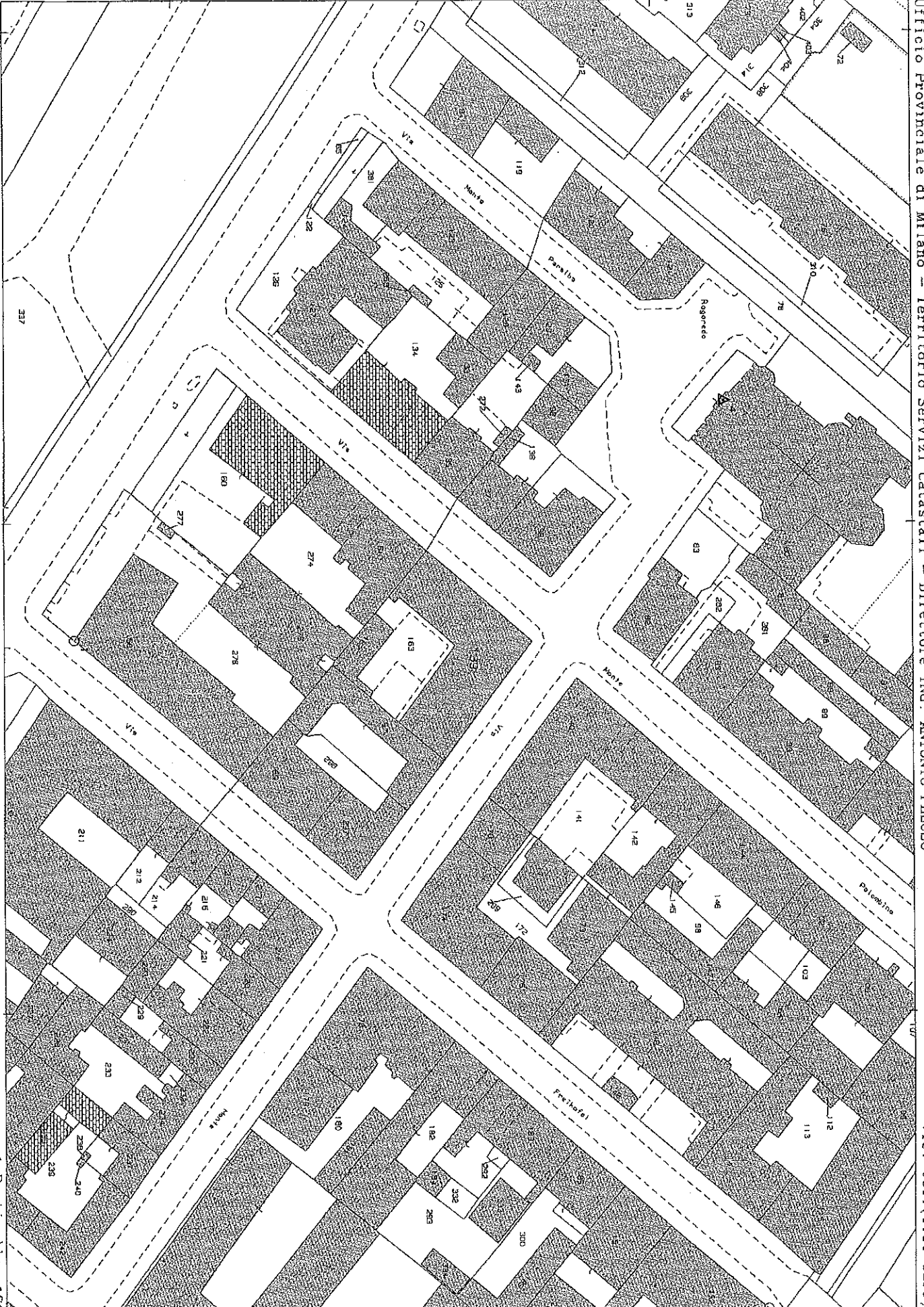

I Particella: 139

Comune: MILANO  
Foglio: 616

Scala originale: 1:1000  
Dimensione cornice: 267.000 x 189.000 metri

10-Ott-2016 16:21:13  
Prot. n. T254056/2016

MODULARIO  
a.r.l. n. 497



MINISTERO DELLE FINANZE  
DIPARTIMENTO DEL TERRITORIO

**CATASTO EDILIZIO URBANO** (RDL 13-4-1939, n. 652)

LIRE  
200

Planimetria di u.i.u. In Comune di MILANO via MONTE PALOMBINO Civ. 6

PIANTA PIANO SECONDO  
H=300

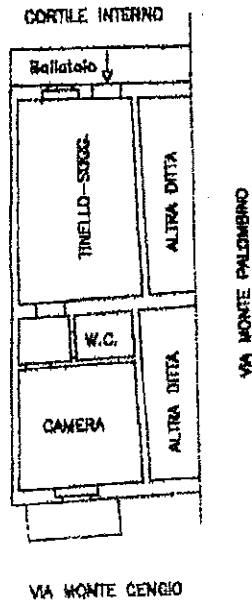

PIANTA PIANO SOTTOTETTO  
HM=200

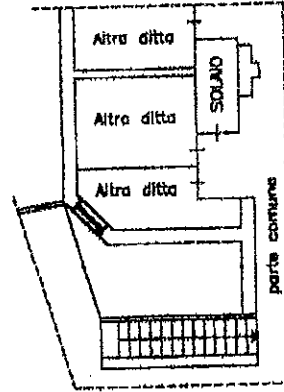

PIANTA PIANO CANTINATO  
H=250

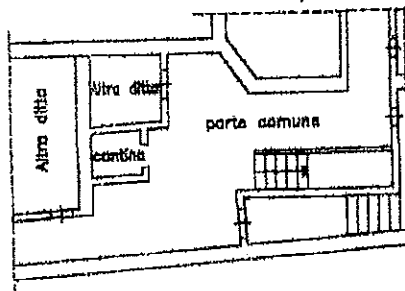

10 metri



ORIENTAMENTO



SCALA DI 1:20

Catasto dei Fabbricati - Situazione al 10/10/2016 - Comune di MILANO (F205) - < Foglio: 616 - Particella: 139 - Subalterno: 28 >  
VIA MONTE PALOMBINO n. 6 piano: 2-S1-4;  
Nome - Indirizzo Pubblico e Zona dello Stato: PY

Dichiarazione di N.C.

Ultima planimetria in data  variazione

Compilata dal ING. MAZZA

(Titolo, cognome e nome)  
ALESSANDRO



RISERVATO ALL'UFFICIO

Data presentazione: 27/06/2000 - Data: 10/10/2016 - n. T280542 - Richiedente: CEMGPP2009E58558  
Totale schede: 616 - Formato di acquisizione: A4(210x297) - Nome e stampa richiedente: [REDACTED]  
n. 139 sub. 28 data Firma