

Allegato c)

DOCUMENTAZIONE FOTOGRAFICA

VIA A. GRAMSCI n. 67

Cormano



Viste della **palazzina** di **via A. Gramsci n. 67** a Cormano.





Viste del contesto: **Via A. Gramsci.**





Vista dell'**ingresso condominiale**, pedonale e carrabile, alla palazzina in oggetto e vista degli **spazi esterni condominiali**.





Vista dello **spazio esterno** prospettante l'ingresso all'interno della palazzina in oggetto e particolare del **portone di accesso comune**.





Viste dell'**atrio di ingresso** condominiale del **vano scala** comune.

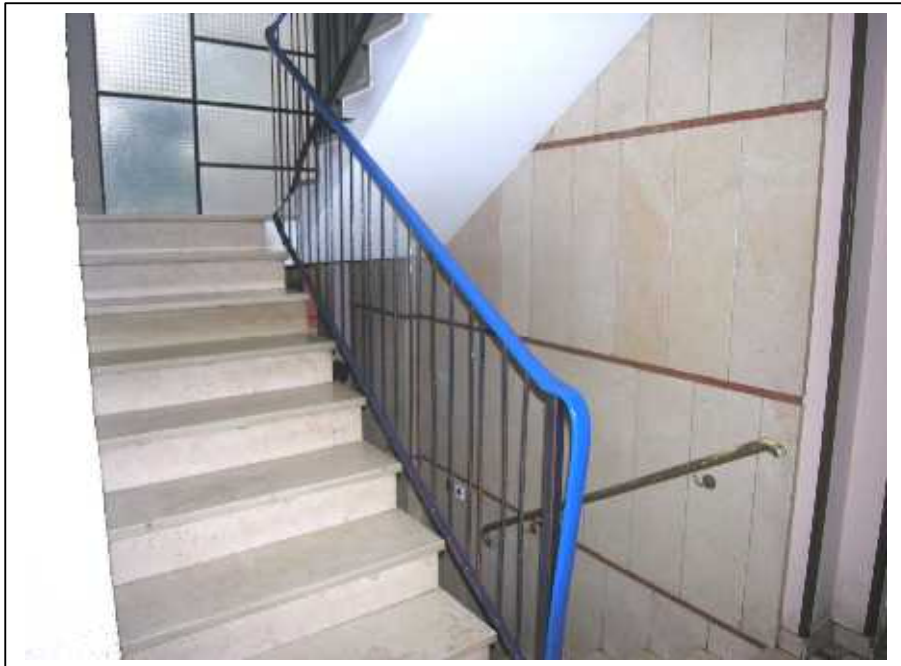



Viste, esterna ed interna, degli **ascensori condominiali**.





Viste del **pianerottolo** all'**ottavo piano** ove è situato l'appartamento in oggetto.





Viste, esterna ed interna, del **portoncino di accesso all'appartamento** in oggetto.





Viste del locale **soggiorno/pranzo/cottura** dell'appartamento.





Vista della **zona cottura** del soggiorno e particolare del **cucinotto** attiguo.





Viste di una delle n. 2 **camere da letto** dell'appartamento.





Viste della seconda **camera da letto**.





Viste del **disimpegno**.





Viste del **bagno**.





Altra vista del **bagno** e vista del **balcone**.





Alcune **carenze di manutenzione** all'interno dell'appartamento.





Vista del **pianerottolo** ove sono situati i **vani di solaio** e particolare del **portoncino di accesso**.

