

MILANO VIA P. MANTEGAZZA n. 25/4 - LABORATORIO PIANO SEMINTERRATO

N.C.E.U. Fg. 127 - mapp. 131 - sub. 714

PLANIMETRIA STATO DI FATTO

PIANO SEMINTERRATO H. 3,00 m.

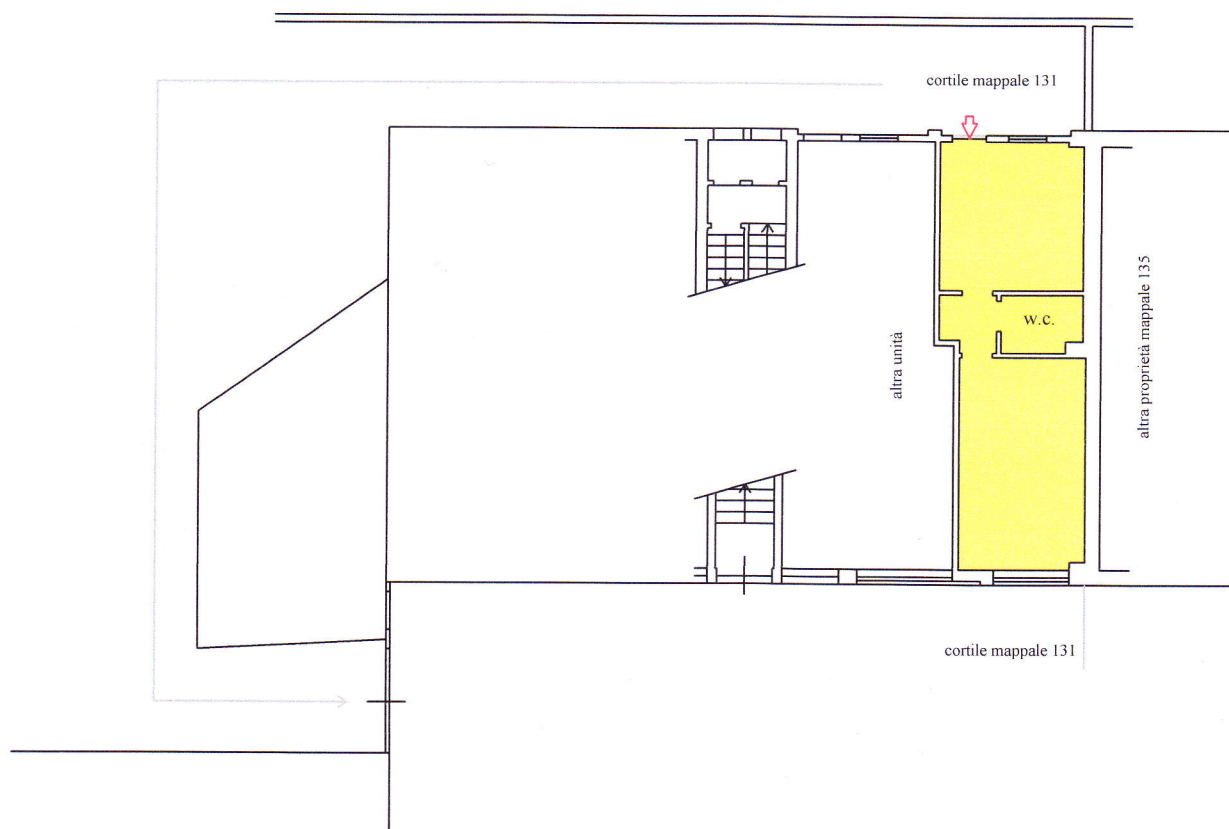

Scala 1:200

Orientamento



Tavola 1 di 1

Data rilievo. 10/12/2015

planimetria schematica ad uso estimativo

GEOM. MICHELE BERARDINI

VIA C. TENCA 22 - 20124 MILANO TEL 026693402

ALBO GEOMETRI DI MILANO N. 8431

ALBO CONSULENTI TRIBUNALE DI MILANO N. 9503



**Agenzia del Territorio
CATASTO FABBRICATI
Ufficio Provinciale di
Milano**

Dichiarazione protocollo n. 955520 del 16/12/2003

Planimetria di u.i.u. in Comune di Milano

Via Mantegazza Paolo

civ. 25/4

Identificativi Catastali:

Sezione:

Foglio: 127

Particella: 131

Subalterno: 714

Compilata da:
De Santi Gabriele

Iscritto all'albo:
Geometri

Prov. Milano

N. 5175

Scheda n. 1

Scala 1:200

PIANO SEMINTERRATO S1 - H=m.3,20

MAPPALE 133

MAPPALE 131

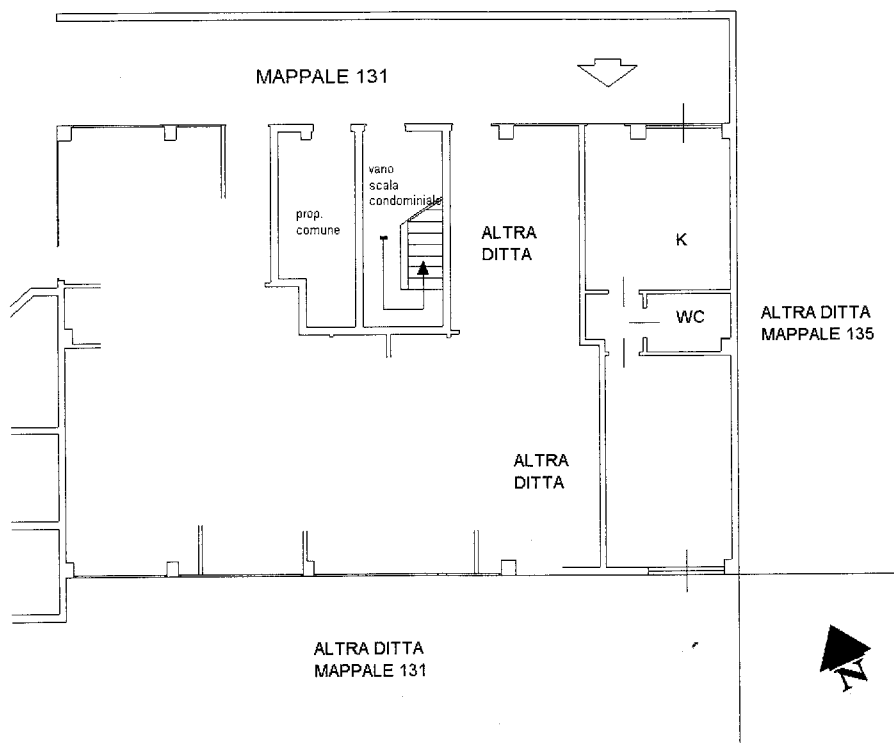

Catasto dei Fabbricati - Situazione al 02/11/2015 - Comune di MILANO (F205) - < Foglio: 127 Particella: 131 - Subalterno 714 >
VIA PAOLO MANTEGAZZA n. 25/4 piano: S1;

Ultima Planimetria in atti

**Agenzia del Territorio
CATASTO FABBRICATI
Ufficio Provinciale di
Milano**

Dichiarazione protocollo n. 980942 del 19/12/2002

Planimetria di u.i.u. in Comune di Milano

Via Mantegazza Paolo

civ. 25/4

Identificativi Catastali:

Sezione:

Foglio: 127

Particella: 131

Subalterno: 710

Compilata da:
Raone Massimo

Iscritto all'albo:
Geometri

Prov. Milano

N. 9802

Scheda n. 1

Scala 1:200

PIANO SEMINTERRATO S1 - H=m.3,20

VIA MANTEGAZZA PAOLO

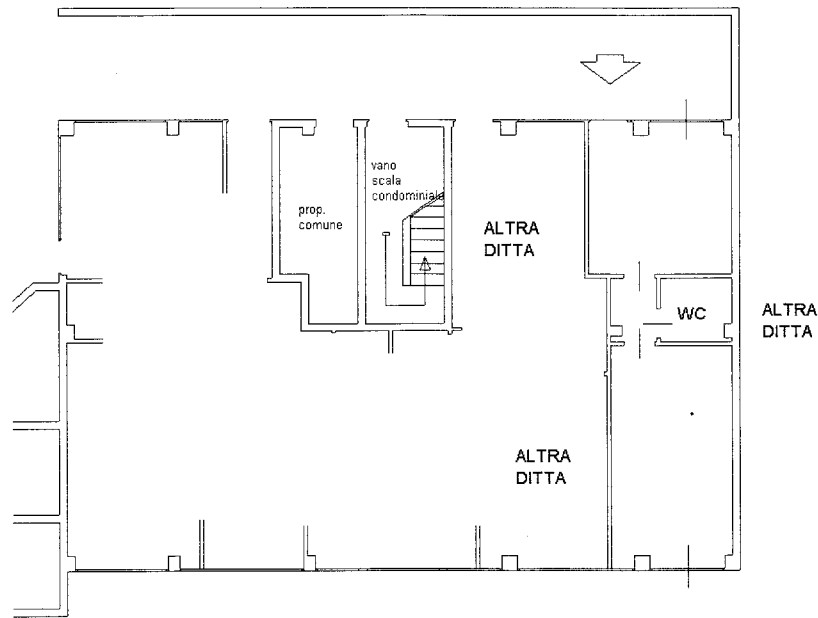

Catasto dei Fabbricati - Situazione al 02/11/2015 - Comune di MILANO (F205) - < Foglio: 127 Particella: 131 - Subalterno 710 >
Immobile Soppresso

Immobile Soppresso