

Data: 18/01/2018 - n. T203258 - Richiedente: MNTSLV76E66L219X

Dichiarazione protocollo n. 000544430 del 13/08/2003

**Agenzia del Territorio  
CATASTO FABBRICATI  
Ufficio Provinciale di  
Milano**

Planimetria di u.i.u. in Comune di Milano  
Via Campanella niv. 10

Identificativi Catastali:  
Sezione:  
Foglio: 29  
Particella: 80  
Subalterno: 8

Compilata da:  
Mantegna Giacomo  
Iscritta all'albo:  
Geometri  
Prov. Milano N. 9337

Scheda n. 1 Scala 1:200

PIANO SECONDO  
H. 3.30

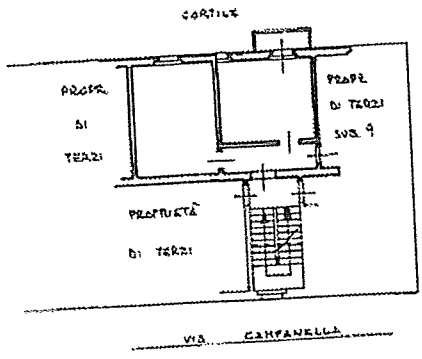

COSTRUISCE UNICA  
UNITÀ IMMOBILIARE  
CON IL SUB. 9

PIANO SEMINTERRATO  
H. 2.15

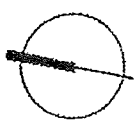
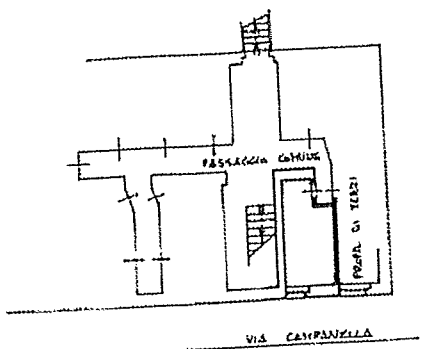

Fig. 10  
Catasto del Fabbricati - Situazione al 18/01/2018 - Comune di MILANO (F205) - z. Foglio: 29 - Particella: 80 - Subalterno: 8 -  
VIA TOMMASO CAMPANELLA n. 10 piano: 2-S1-

Data: 23/01/2018 - n. T251467 - Richiedente: MNTSLV76E66L219X

Dichiarazione protocollo n° 000544547 del 13/06/2003

Agenzia del Territorio  
**CATASTO FABBRICATI**  
Ufficio Provinciale di  
Milano

Planimetria di u.i.u. in Comune di Milano  
Via Campanella

civ. 10

Identificativi Catastali:

Fazione:  
Foglio: 29  
Particella: 80  
Subalterno: 9

Compilata da:  
Mantegna Giacomo  
Iscritto all'albo:  
Geometri

Prov. Milano

N. 9337

Scheda n. 1 Scala 1:200

### PIANO SECONDO

H. 3.30

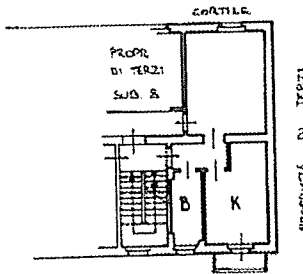

COSTITUISCE UNICA  
UNITÀ IMMOBILIARE  
CON IL SUB. 8

VIA CAMPANELLA

### PIANO SEMINTERRATO

H. 2.15

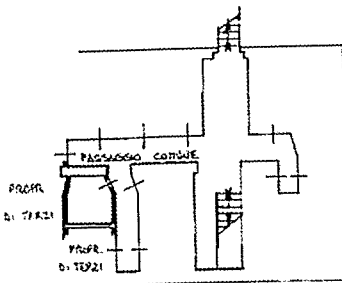

Catasto dei Fabbricati - Situazione al 23/01/2018 - Comune di MILANO (F205) - c. Foglio: 29 - Particella: 80 - Subalterno: 9 -  
VIA TOMMASO CAMPANELLA n. 10 piano: 2-S1;

Ultima planimetria in atti

Data: 23/01/2018 - n. T251467 - Richiedente: MNTSLV76E66L219X

Totale schede: 1 - Formato di acquisizione: A4(210x297) - Formato stampa richiesto: A4(210x297)



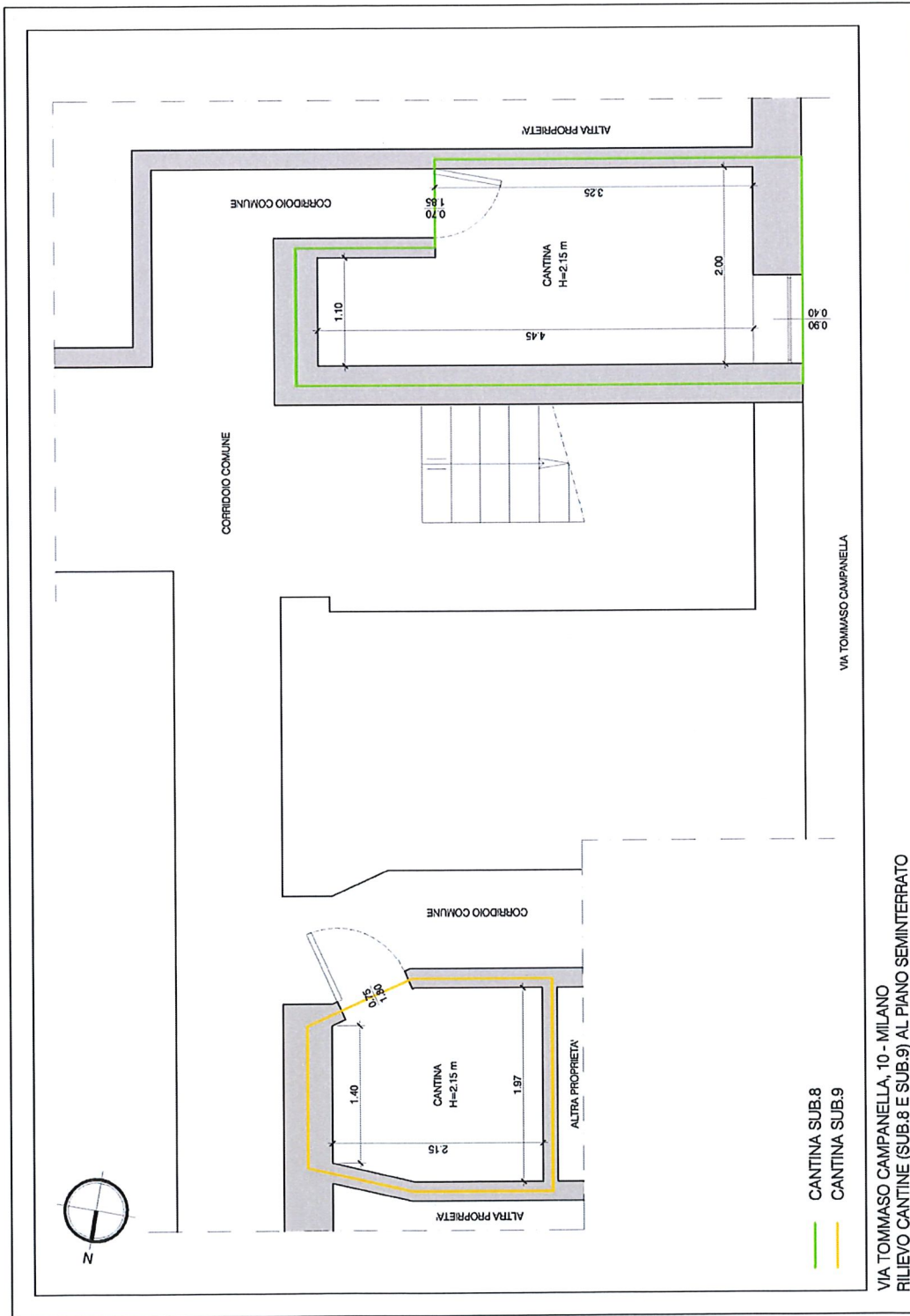

VIA TOMMASO CAMPANELLA, 10 - MILANO  
 RILIEVO CANTINE (SUB.8 E SUB.9) AL PIANO SEMINTERRATO

Milano, 20 aprile 2018

L'Esperto alla stima  
 Ing. Silvia Montinaro

