

MODULARIO
F. - Cat. S. T. - 313



MINISTERO DELLE FINANZE
DIREZIONE GENERALE DEL CATASTO E DEI SERVIZI TECNICI ERARIALI

Mod. B (Nuovo Catasto Edilizio Urbano)

Lire
20

NUOVO CATASTO EDILIZIO URBANO

(R. DECRETO-LEGGE 13 APRILE 1939, N. 652)

Planimetria dell'immobile situato nel Comune di Milano Via Pico della Mirandola 8

Ditta

Allegata alla dichiarazione presentata all'Ufficio Tecnico Erariale di

Sc. M. N. 0121138

PIANTA SEMINTERRATO

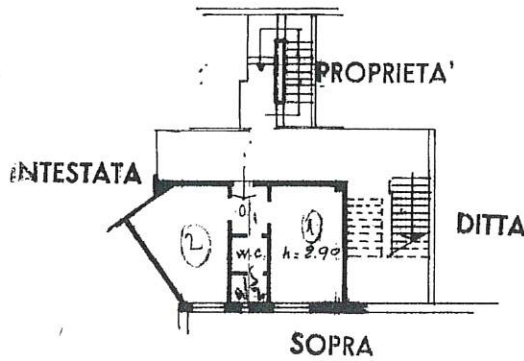

PIANTA CANTINATO

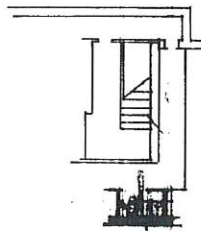

ORIENTAMENTO

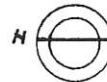

SCALA DI 1:200

SPAZIO RISERVATO PER LE ANNOTAZIONI D'UFFICIO

DATA 2 NOV 1965
PROT. N° 13160

Sub 21

Compilata dal Dr. Ing. Francesco Celli Serbelloni
(Titolare, nome e cognome di ragione)
Iscritto all'Albo degli Ing. 4301
della Provincia di Milano
DATA

Firma: [Signature]

Ultima planimetria in atti

Catasto dei Fabbricati - Situazione al 05/09/2018 - Comune di MILANO (F205) - < Foglio: 177 - Particella: 135 - Subalterno: 21 >
VIA PICO DELLA MIRANDOLA n. 8 piano: S1-S2 scala: A;