

Immobile ubicato in Milano, via Marco Aurelio n. 45.  
R.G.E. n. 172/2019 del Tribunale di Milano.

*Prospetto su via Marco Aurelio*



Immobile ubicato in Milano, via Marco Aurelio n. 45.  
R.G.E. n. 172/2019 del Tribunale di Milano.



Immobile ubicato in Milano, via Marco Aurelio n. 45.  
R.G.E. n. 172/2019 del Tribunale di Milano.



Immobile ubicato in Milano, via Marco Aurelio n. 45.  
R.G.E. n. 172/2019 del Tribunale di Milano.



Immobile ubicato in Milano, via Marco Aurelio n. 45.  
R.G.E. n. 172/2019 del Tribunale di Milano.



Immobile ubicato in Milano, via Marco Aurelio n. 45.  
R.G.E. n. 172/2019 del Tribunale di Milano.



Immobile ubicato in Milano, via Marco Aurelio n. 45.  
R.G.E. n. 172/2019 del Tribunale di Milano.

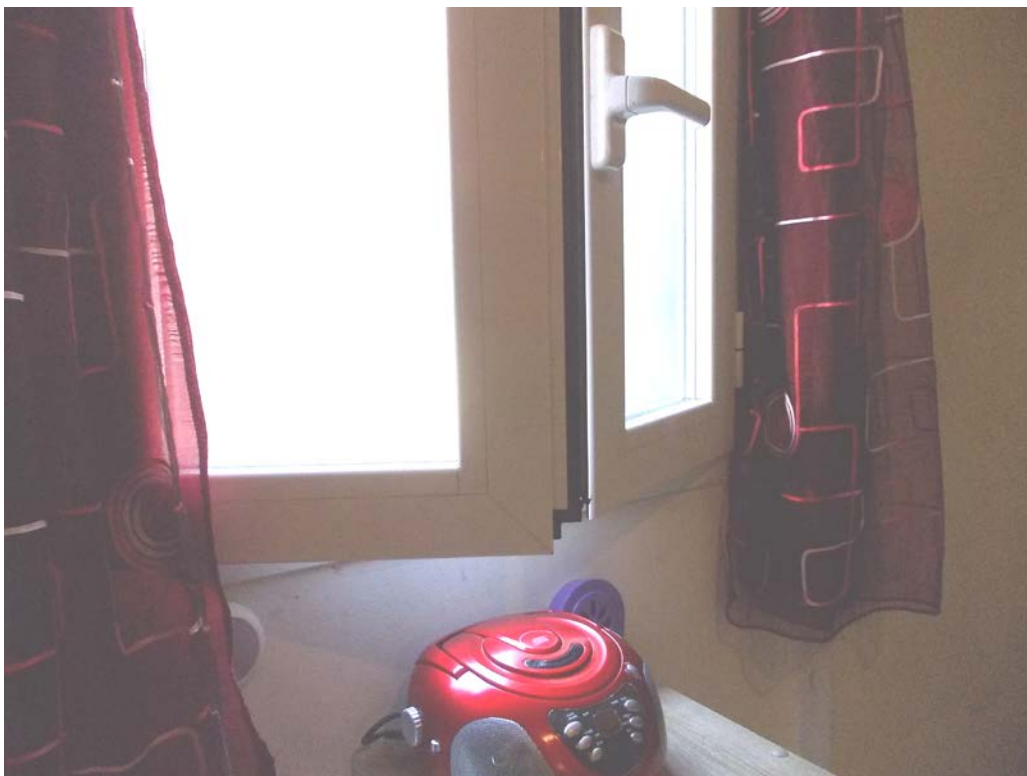

Immobile ubicato in Milano, via Marco Aurelio n. 45.  
R.G.E. n. 172/2019 del Tribunale di Milano.





Immobile ubicato in Milano, via Marco Aurelio n. 45.  
R.G.E. n. 172/2019 del Tribunale di Milano.



Immobile ubicato in Milano, via Marco Aurelio n. 45.  
R.G.E. n. 172/2019 del Tribunale di Milano.



Immobile ubicato in Milano, via Marco Aurelio n. 45.  
R.G.E. n. 172/2019 del Tribunale di Milano.



Immobile ubicato in Milano, via Marco Aurelio n. 45.  
R.G.E. n. 172/2019 del Tribunale di Milano.



Immobile ubicato in Milano, via Marco Aurelio n. 45.  
R.G.E. n. 172/2019 del Tribunale di Milano.



Immobile ubicato in Milano, via Marco Aurelio n. 45.  
R.G.E. n. 172/2019 del Tribunale di Milano.



Immobile ubicato in Milano, via Marco Aurelio n. 45.  
R.G.E. n. 172/2019 del Tribunale di Milano.



Immobile ubicato in Milano, via Marco Aurelio n. 45.  
R.G.E. n. 172/2019 del Tribunale di Milano.





Immobile ubicato in Milano, via Marco Aurelio n. 45.  
R.G.E. n. 172/2019 del Tribunale di Milano.



Immobile ubicato in Milano, via Marco Aurelio n. 45.  
R.G.E. n. 172/2019 del Tribunale di Milano.



Immobile ubicato in Milano, via Marco Aurelio n. 45.  
R.G.E. n. 172/2019 del Tribunale di Milano.



Immobile ubicato in Milano, via Marco Aurelio n. 45.  
R.G.E. n. 172/2019 del Tribunale di Milano.



Immobile ubicato in Milano, via Marco Aurelio n. 45.  
R.G.E. n. 172/2019 del Tribunale di Milano.



Immobile ubicato in Milano, via Marco Aurelio n. 45.  
R.G.E. n. 172/2019 del Tribunale di Milano.



Immobile ubicato in Milano, via Marco Aurelio n. 45.  
R.G.E. n. 172/2019 del Tribunale di Milano.



Immobile ubicato in Milano, via Marco Aurelio n. 45.  
R.G.E. n. 172/2019 del Tribunale di Milano.





Immobile ubicato in Milano, via Marco Aurelio n. 45.  
R.G.E. n. 172/2019 del Tribunale di Milano.



Immobile ubicato in Milano, via Marco Aurelio n. 45.  
R.G.E. n. 172/2019 del Tribunale di Milano.

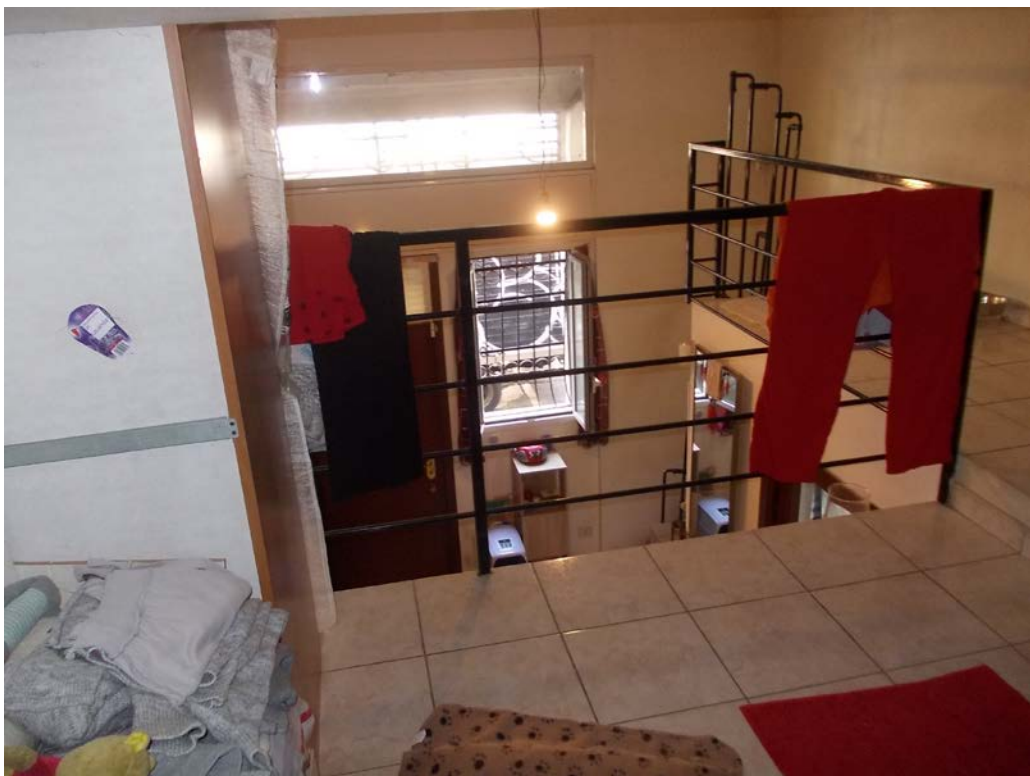

Immobile ubicato in Milano, via Marco Aurelio n. 45.  
R.G.E. n. 172/2019 del Tribunale di Milano.



Immobile ubicato in Milano, via Marco Aurelio n. 45.  
R.G.E. n. 172/2019 del Tribunale di Milano.



Immobile ubicato in Milano, via Marco Aurelio n. 45.  
R.G.E. n. 172/2019 del Tribunale di Milano.

*Androne condominiale*



*Cortile interno*



Immobile ubicato in Milano, via Marco Aurelio n. 45.  
R.G.E. n. 172/2019 del Tribunale di Milano.

*Cortile interno*



Immobile ubicato in Milano, via Marco Aurelio n. 45.  
R.G.E. n. 172/2019 del Tribunale di Milano.



*Androne condominiale*

