

Agenzia delle Entrate
CATASTO FABBRICATI
Ufficio Provinciale di
Milano

Dichiarazione protocollo n. MI0428716 del 24/08/2016

Planimetria di u.i.u. in Comune di Milano

Via Marco Aurelio

civ. 45

Identificativi Catastali:

Sezione:

Foglio: 200

Particella: 265

Subalterno: 10

Compilata da:

Pattina Luca

Iscritto all'albo:
Architetti

Prov. Milano

N. 17371

Scheda n. 1

Scala 1:200

PIANO TERRA (RIALZATO)

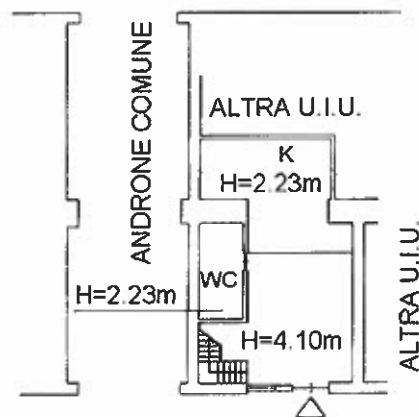

VIA MARCO AURELIO

PIANO SOPPALCO H=1.70m

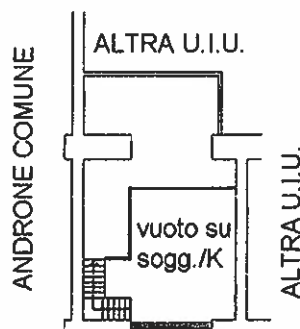

VIA MARCO AURELIO



Catasto dei Fabbricati - Situazione al 16/05/2019 - Comune di MILANO(F205) - < Foglio: 200 Particella: 265 - Subalterno 10 >
VIA MARCO AURELIO n. 45 piano: T;

Ufficio Provinciale di Milano - Territorio Servizi Catastali - Direttore GIANLUCA SALAMONE

Vis. ord. (1.00 euro)

Comune: MILANO
Foglio: 200
Richiedente: STEFANATI

Scala originale: 1:1000
Dimensione cornice: 267.000 x 189.000 metri

16-Mar-2019 12:10:4
ProL n. M10163557/2019



E=1517200

1 Particella: 265

N=5037800