

NUOVO CATASTO EDILIZIO URBANO

(R. DECRETO-LEGGE 13 APRILE 1939, N. 652)

Planimetria dell'immobile situato nel Comune di MILANO Via STEFINI 3

Ditta [redacted] n. a [redacted] il [redacted] C.F. [redacted]

Allegata alla dichiarazione presentata all'Ufficio Tecnico Erariale di MILANO

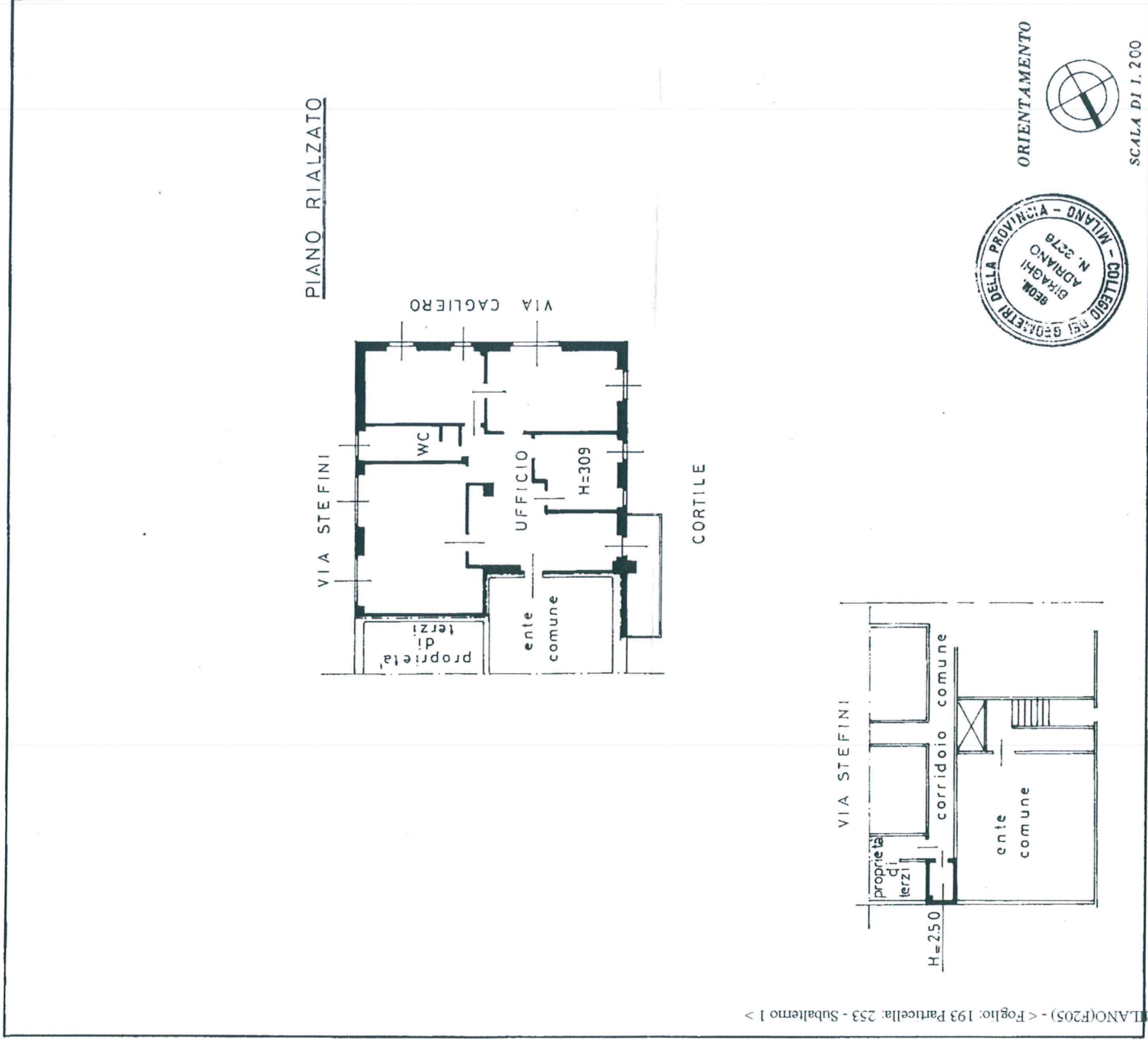

SPAZIO RISERVATO PER LE ANNOTAZIONI D'UFFICIO

PARTITA 1999 68
FG 193
MAPP 253
SUB 1

18806 - 26 NOV 86

Compilata dal GEOMETRA
(Titolo, nome e cognome del tecnico)
ADRIANO BIRAGHI
Iscritto all'Albo dei GEOMETRI n. 3276
della Provincia di MILANO
DATA 25 NOV 1986
Firma: *Adriano Biraghi* **geometra**

