

PIANTA PIANO TERRA
H m. 3,20

RILIEVO DELLO STATO DI FATTO

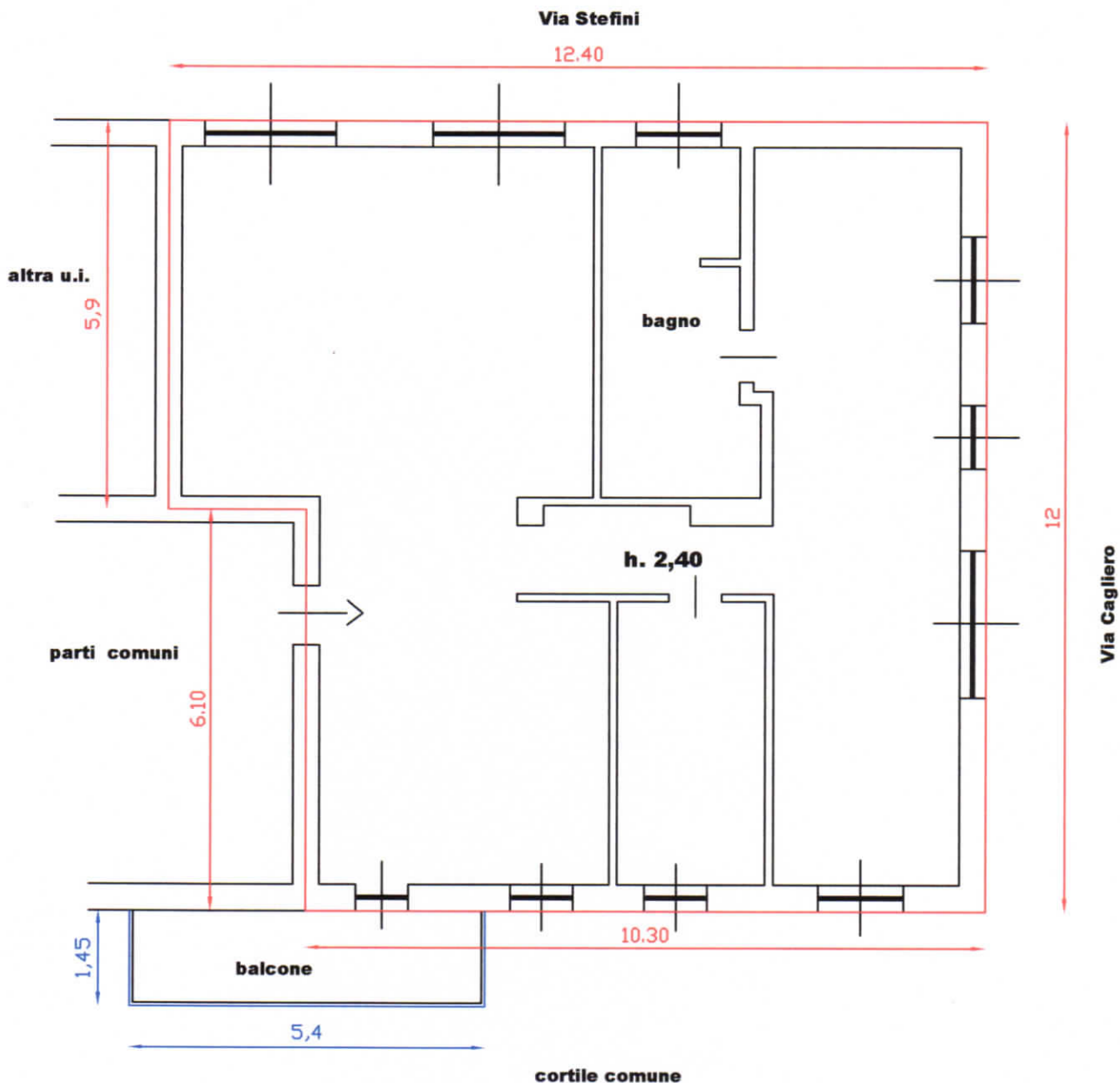

Superficie lorda commerciale:

Ufficio	mq. 136,00
Balcone	mq. 8,00



L'unità immobiliare si presenta "al rustico", con intonaci incompleti ed alcuni impianti accennati.

Unità immobiliare ubicata in Milano - Viale E. Stefini n. 3 Foglio 193 - Mappale 253 - Subalterno 1	Pianta p. terra	Scala 1:100	Tav. 14
ALLEGATO GRAFICO A CONSULENZA TECNICA D'UFFICIO RGE 3928/11 Trib. Milano			Dis. SD
Dr. Arch. Maria Grazia Mina - Albo Arch. MI 4759 - Albo Trib. MI 7578			Data 06/2014

PIANTA PIANO TERRA
H m. 3,20

INDICAZIONE DELLE OPERE AD OGGI ESEGUITE
RISPETTO A QUANTO CONDONATO

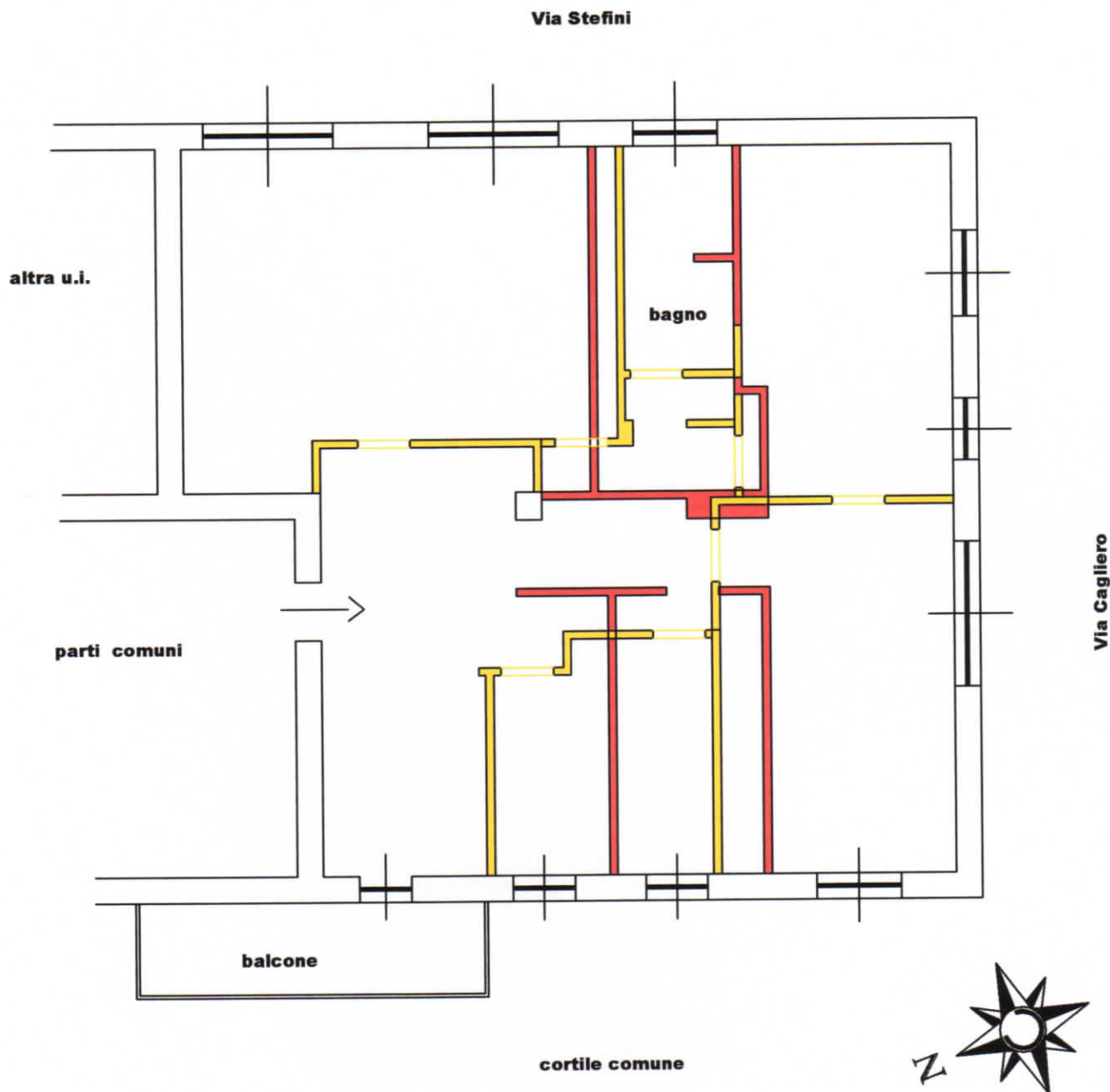

Superficie lorda commerciale:

Ufficio	mq. 136,00
Balcone	mq. 8,00

- nuove opere eseguite a modifica di quanto condonato nell'anno 1986
- demolizioni eseguite a modifica di quanto condonato nell'anno 1986

L'unità immobiliare si presenta "al rustico", con intonaci incompleti ed alcuni impianti accennati.

Unità immobiliare ubicata in Milano - Viale E. Stefini n. 3
 Foglio 193 - Mappale 253 - Subalterno 1

Pianta p.
 terra

Scala
 1:100

Tav. 14-1

ALLEGATO GRAFICO A CONSULENZA TECNICA D'UFFICIO RGE 3928/11 Trib. Milano

Dis. SD

Dr. Arch. Maria Grazia Mina - Albo Arch. MI 4759 - Albo Trib. MI 7578

Data 06/2014

PIANTA PIANO CANTINATO
H m. 2,50

RILIEVO DELLO STATO DI FATTO
le misure sono state desunte sia dalla documentazione
reperita, sia dal sopralluogo condotto alle parti comuni.

Via Stefini

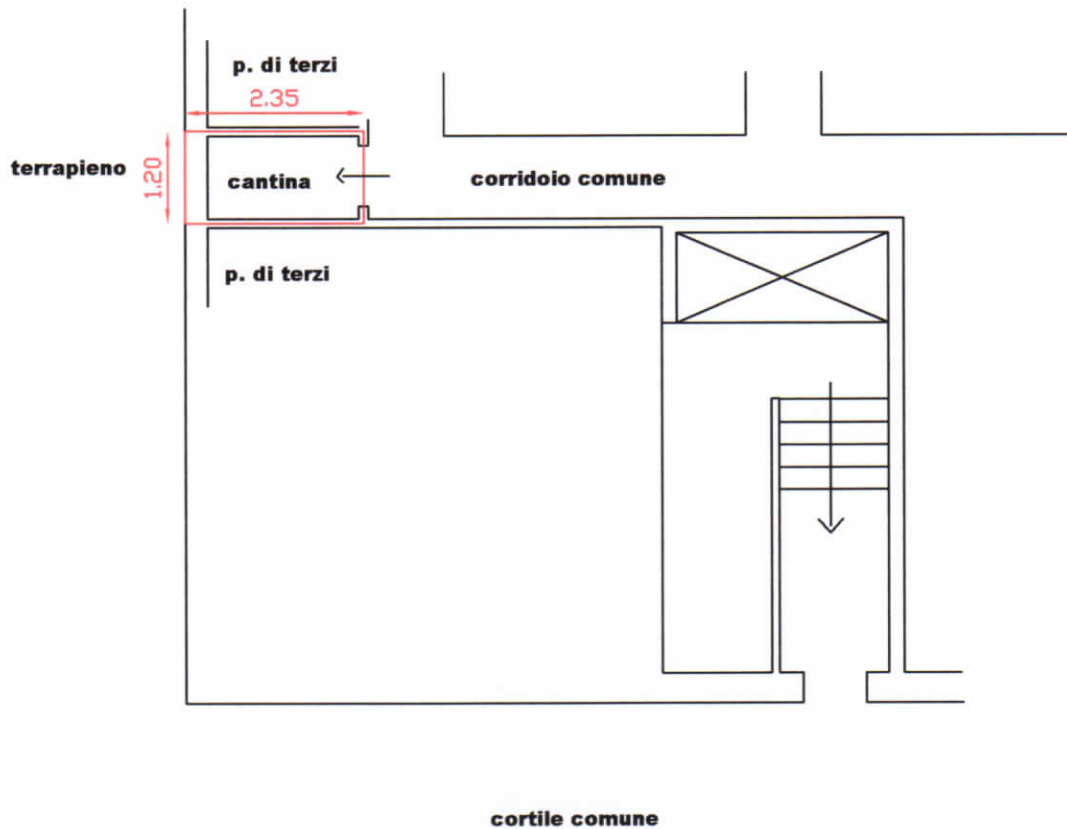

Superficie lorda commerciale:

Cantina	mq. 2,90
----------------	-----------------



Unità immobiliare ubicata in Milano - Viale E. Stefini n. 3 Foglio 193 - Mappale 253 - Subalterno 1	Pianta p. cantinato	Scala 1:100	Tav. 14.a
ALLEGATO GRAFICO A CONSULENZA TECNICA D'UFFICIO RGE 3928/11 Trib. Milano			Dis. SD
Dr. Arch. Maria Grazia Mina - Albo Arch. MI 4759 - Albo Trib. MI 7578			Data 06/2014