

TRIBUNALE DI MILANO
SEZIONE ESECUZIONI IMMOBILIARI DI MILANO

Esecuzione Forzata

UNIONE DI BANCHE ITALIANE S.C.P.A.
procuratrice di UBI FINANCE S.R.L.
e
BANCA POPOLARE COMMERCIO E INDUSTRIA S.P.A.
(Intervenuto)

contro

N. Gen. Rep. **2647/2015**

Giudice: Dott. Giuseppe Fiengo
Custode Giudiziario: SIVAG S.P.A.

DOCUMENTAZIONE FOTOGRAFICA

Tecnico Incaricato: Dott. Arch. Mariangela Sirena

Iscritto all'Albo degli Architetti della Provincia di Milano al n. 9388

Iscritto all'Albo del Tribunale al n. 11523

C.F. SRNMNG66S51F205S – P.IVA 12054360156

con studio in Milano – Via Arzaga n. 15

Telefono 02 4120786 - Fax 02 87262041 - Cellulare +39 335 5470992

e-mail: mariangela.sirena@pct.pecopen.it

**Beni immobili siti in Peschiera Borromeo (Mi)
Via Caduti di Nassiriya n. 8/C
Lotto 001**



Fotografie n. 1/2 – Viste del prospetto principale e dell'ingresso pedonale
al Condominio Quadrifoglio 4 – Palazzina 5 su Via Caduti di Nassiriya n. 8 – Peschiera Borromeo (Mi)





Fotografia n. 3 – Vista del prospetto principale e dell'ingresso carraio (accesso ai boxes)
al Condominio Quadrifoglio 4 – Palazzina 5 su Via Caduti di Nassiriya n. 8 – Peschiera Borromeo (Mi)



Fotografia n. 4 – Particolare dell'ingresso pedonale e del videocitofono,
su cui compare il nome del debitore (Scala C – cit. 02)



Fotografia n. 5 – Particolare dell'atrio, all'ingresso del complesso, dove sono presenti le caselle delle lettere e la bacheca



Fotografia n. 6 – Particolare della discesa che conduce alla piazzetta interna, dove è presente la palazzina (Scala C), all'interno della quale si trova l'appartamento del debitore al piano terra



Fotografia n. 7 – Vista della piazzetta interna e della palazzina (Scala C), all'interno della quale si trova l'appartamento del debitore al piano terra



Fotografia n. 8 – Vista della piazzetta e a sinistra del percorso che conduce alla piscina comune



Fotografie n. 9/10 – Viste dell'atrio di ingresso della Scala C,
dove al piano terra (ascensore – digitare piano 1°) si trova l'appartamento del debitore





Fotografia n. 11 – Particolare dell'ascensore a servizio della Scala C, accessibile ai portatori di handicap



Fotografia n. 12 – Vista del vano scala condominiale (Scala C),
dove si trova l'appartamento di proprietà del debitore al piano terra



Fotografia n. 13 – Vista a destra dell'ingresso all'appartamento, con il locale adibito a soggiorno/pranzo
con angolo cottura, e a sinistra della porta di accesso al locale disimpegno



Fotografie n. 14/15 – Viste del locale soggiorno/pranzo con angolo cottura
con particolare della porta/finestra che si apre sul portico esterno

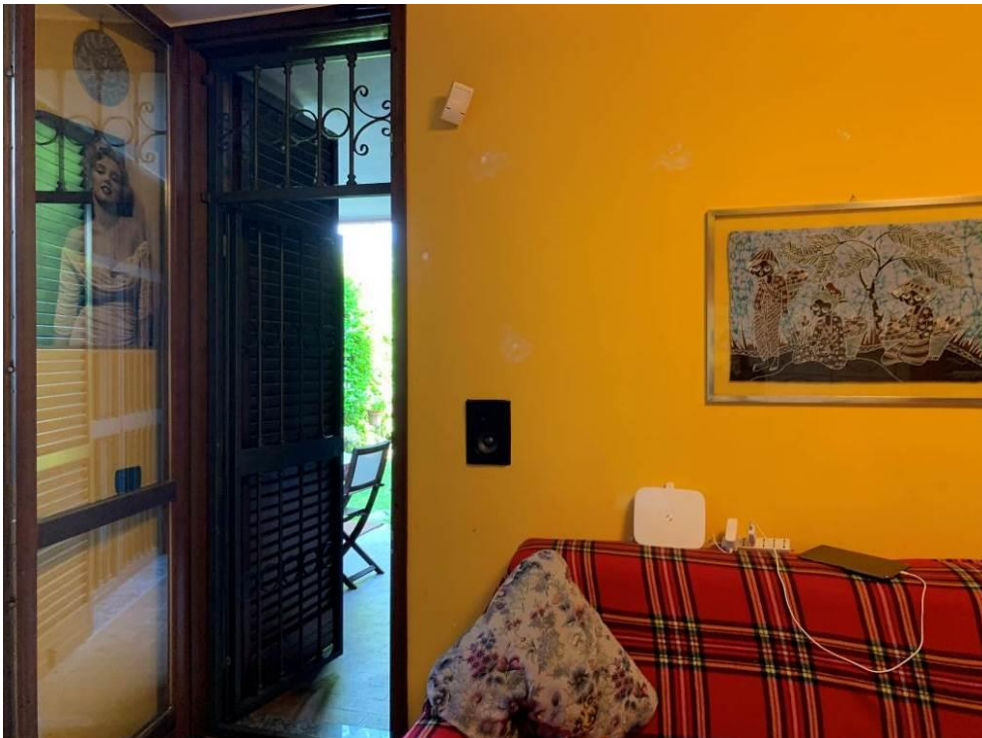



Fotografia n. 16 – Vista del locale disimpegno, da cui si accede ai locali bagno e camera



Fotografia n. 17 – Vista del locale bagno completo di tutti i sanitari,
con vasca idromassaggio



Fotografie n. 18/19 – Viste del locale camera da letto





Fotografie n. 20/21 – Viste del portico e del giardino esterno di proprietà del debitore





Fotografia n. 22 – Particolare del pavimento del portico e, a sinistra, della nicchia all'interno della quale è alloggiata la caldaia

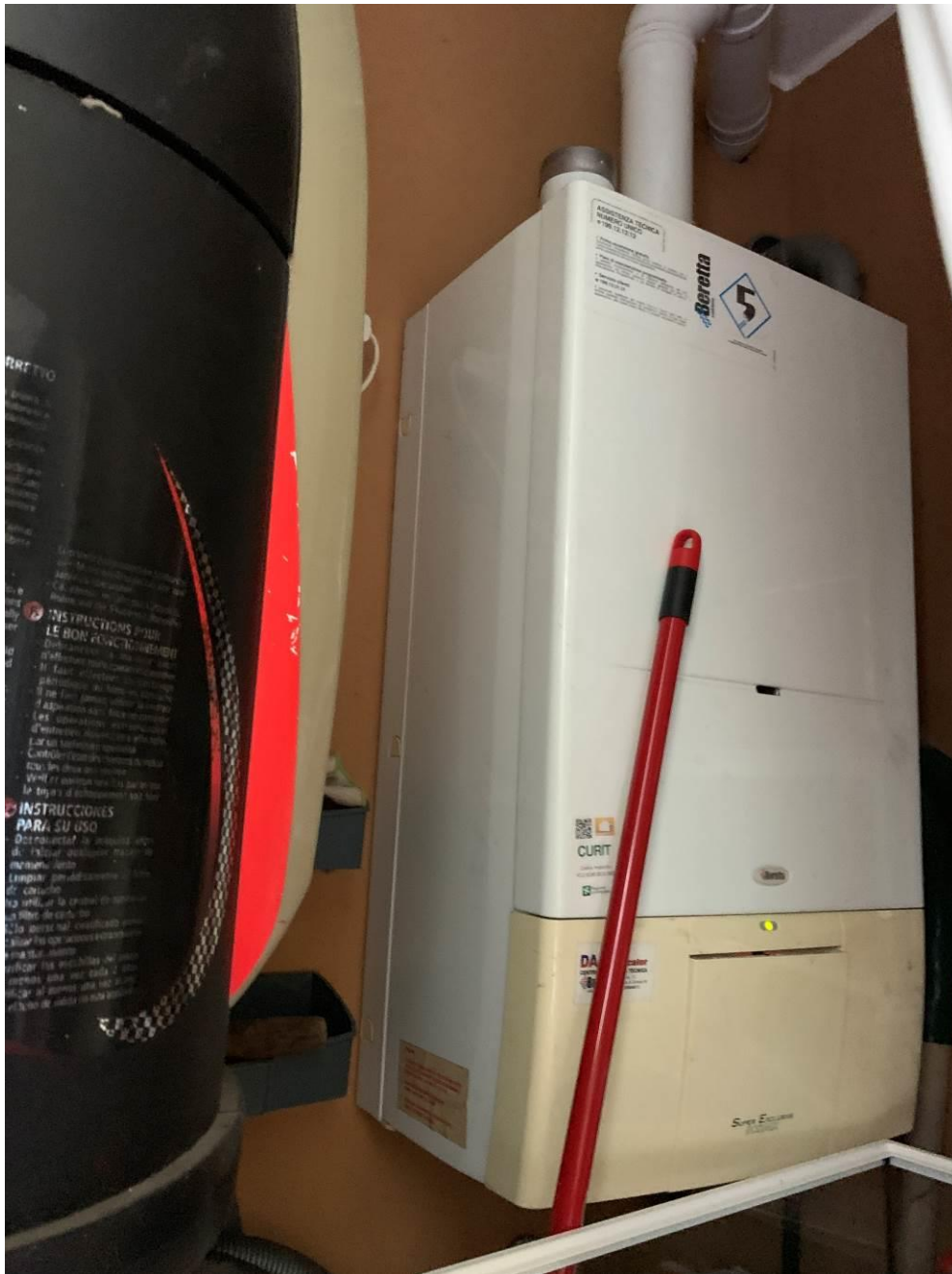

Fotografia n. 23 – Particolare della caldaia

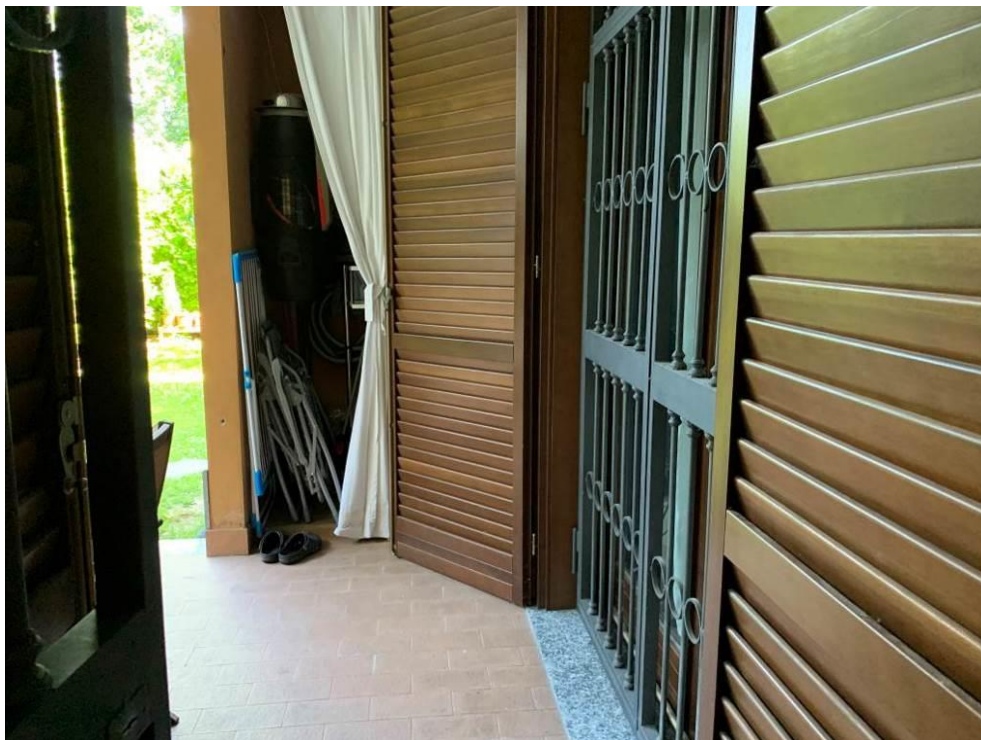

Fotografia n. 24 – Vista della nicchia all'interno della quale è alloggiata la caldaia



Fotografia n. 25 – Vista del giardino esterno di proprietà del debitore



Fotografie n. 26/27 – Viste (sopra) della porta della cantina di proprietà del debitore, al piano primo interrato, localizzata in fondo al corridoio ultima a destra e (sotto) dell'interno della cantina stessa





Fotografia n. 28/29 – Viste del box autorimessa di proprietà del debitore, al piano primo interrato, localizzato in prossimità della rampa di accesso dal passo carraio





Fotografia n. 30 - Vista della saracinesca del box, contraddistinta con il numero 37, relativa all'unità immobiliare di proprietà del debitore