

MOD. 497  
1977



MINISTERO DELLE FINANZE  
DIREZIONE GENERALE DEL CATASTO E DEI SS.TT.EE.

MSE - BN - CFL

**CATASTO EDILIZIO URBANO** (RDL 13-4-1939, n. 652)

PRE  
250

Planimetria di u.i.u. in Comune di **MILANO** via **LE CERTOSA** civ **89**

PIANO SECONDO

H = 2,77

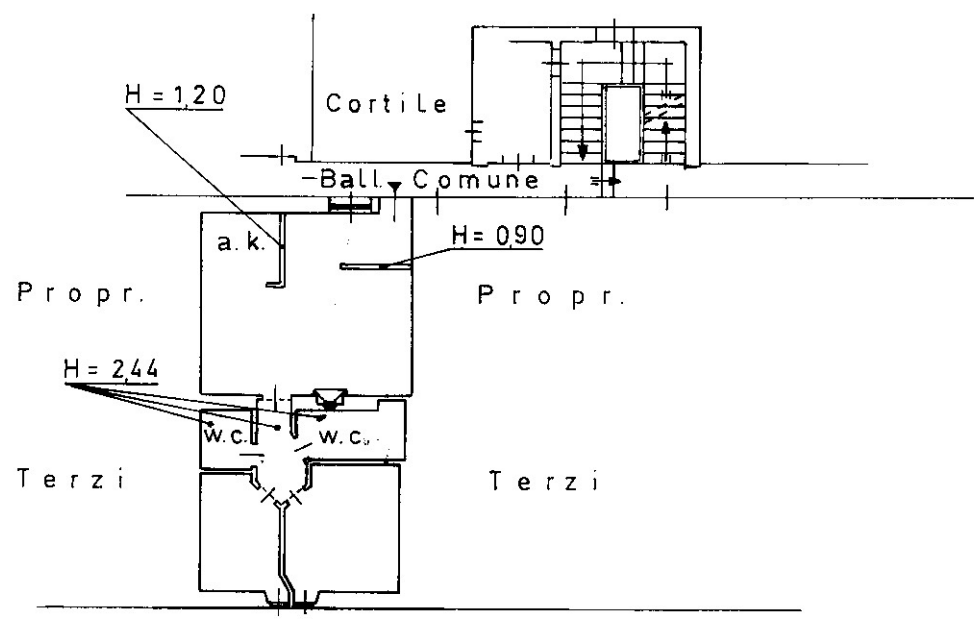

Viale Certosa

PIANO 5° SOTTOTETTO

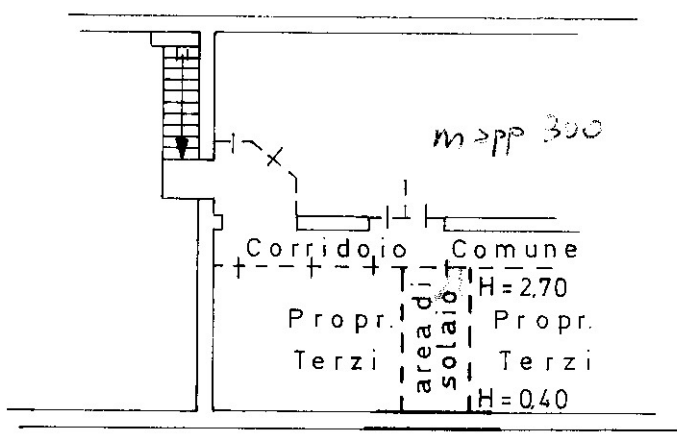

Viale Certosa

ORIENTAMENTO

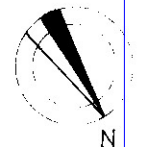

SCALA DI 1/200

Catasto dei Fabbricati - Situazione al 15/10/2015 - Comune di MILANO (F205) - < Foglio: 180 - Particella: 300 - Subalterno: 23 >  
VIALE CERTOSA n. 89 piano: 2-5

Ultima planimetria in atto

Completata da **GEOMETRA GIULIANI PAOLO**

RISERVATO ALL'UFFICIO  
113075 11  
N.C.E.

Data presentazione: 11/07/1988 - Data: 15/10/2015 - n. T261431 - Richiedente: [REDACTED]  
Totale schede: 1 - Formato di acquisizione: A4(210x297) - Formato stampa richiesto: A4(210x297)

301 sub 8 e 8

11/07/88