

MODELLO F. - Co. S. T. - 118

Mod. B (Nuovo Catasto Edilizio Urbano)

# NUOVO CATASTO EDILIZIO URBANO

(R. DECRETO-LEGGE 12 APRILE 1960, N. 458)

Planimetria dell'immobile situato nel Comune di Milano Limite Via p. Garibaldi 11  
Ditta Quartiere Residenziale Limite Srl Corso Venezia 12 Milano  
Allegata alla dichiarazione presentata all'Ufficio Tecnico Erariale di Milano

IND. TUBEROSA

Piano 1° App. A

L. 00 87402

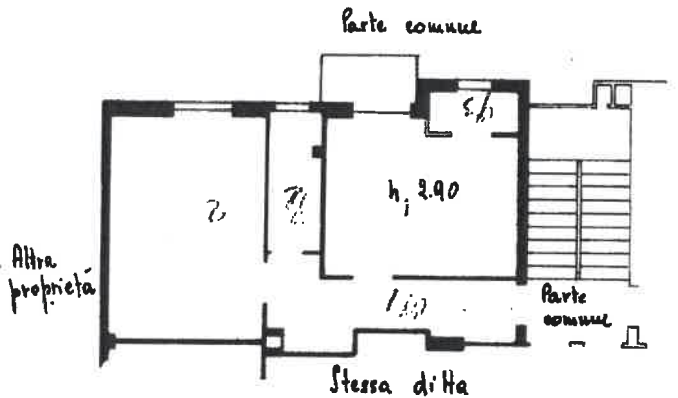

SOLAI

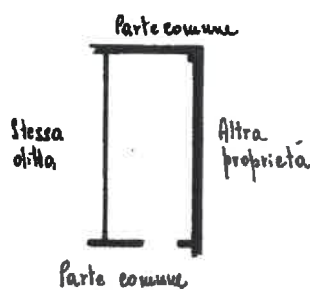

ORIENTAMENTO



SCALA DI 1:100

SPAZIO RISERVATO PER LE ANNOTAZIONI D'UFFICIO

DATA

PROT. N°

Compilata dal Geom. MARCO GARIBALDI  
(Piaù, nome e cognome del tecnico)

Iscritto all'Albo dei geometri (2844)  
della Provincia di Milano

DATA 26/6/62

Firma: Marco Garibaldi

LIVELLO CENNI UFFICI  
MILANO - Via Moscova, 10 - Tel. 650.227  
Catasto Edilizio Urbano

Piant. 291  
F.9 mappa 197 sub 7

Del. del 27/7/1962 al N° 9495

Ultima planimetria in atti

MODULARIO  
N. - Col. 3. 7. - 218



MINISTERO DELLE FINANZE  
DIREZIONE GENERALE DEL CATASTO E DEI SERVIZI TECNICI ERARIALI

Mod. B (Nuovo Catasto Edilizio Urbano)

Lire  
20

# NUOVO CATASTO EDILIZIO URBANO

(R. DECRETO-LEGGE 12 APRILE 1959, N. 663)

Planimetria dell'immobile situato nel Comune di PIOLTELLO VIA PIAZZA GARIBOLDI

Ditta GHIRINGHELLI ORESTE

Allegata alla dichiarazione presentata all'Ufficio Tecnico Erariale di MILANO

SCHEDA N. n. 10917716

16
15
14
13
12
11
10
9
8
7
6
5
4
3
2
1

PIANO TERZO  
H = 2.60



ORIENTAMENTO



SCALA DI 1:200

SPAZIO RISERVATO PER LE ANNOTAZIONI D'UFFICIO

DATA  
PROT. N°

27.05.1969

Compilata dal GEOMETRA  
(Titolo, nome e cognome del tecnico)  
FEDERICO GHIRINGHELLI  
Iscritto all'Albo dei GEOMETRI  
della Provincia di MILANO n. 2064  
DATA 26-5-69  
Firma:

Catasto dei Fabbricati - Situazione al 17/01/2019 - Comune di PIOLTELLO (G686) - < Foglio: 9 - Particella: 274 - Subalterno: 9 >  
VIA ALLA STAZIONE n. 12 n. 14 piano: 1;

Ultima planimetria in atti