

**Tribunale di Milano**  
**PROCEDURA DI ESECUZIONE IMMOBILIARE**

promossa da: XXXXXXXXXXXX

contro: XXXXXXXXXXXX

N. Gen. Rep. xxxxx / xxxx

data udienza di comparizione parti ex art. 569 c.p.c.: xx/xx/xxxx- ore xx:xx

Giudice delle Esecuzioni: XXXXXXXXXXXX

**DOCUMENTAZIONE FOTOGRAFICA**  
***BENI IN SENAGO (MI), VIA CASCINA SAN GIUSEPPE n. 3***

Esperto alla stima: xxxxxxxxxxxx

Codice fiscale: xxxxxxxxxxxx

Partita IVA: xxxxxxxxxxxx

Studio in: xxxxxxxxxxxx

telefono: xxxxxxxxxxxx

fax: xxxxxxxxxxxx

email: xxxxxxxxxxxx

PEC: xxxxxxxxxxxx



Fronti Ovest e Sud dell'edificio



Fronti Est e Nord dell'edificio



Cancello carraio a Ovest



Recinzione



Cancello pedonale a Sud



Cancello carraio a Est



Portone di ingresso condominiale



Atrio condominiale a piano terra



Giardino condominiale a Ovest



Giardino condominiale a Ovest



Giardino condominiale a Nord



Giardino condominiale a Est



Vano-scala al piano quarto



Pianerottolo di sbarco dell'ascensore al piano quarto





Soggiorno-pranzo



Soggiorno-pranzo



Soggiorno-pranzo e balcone-veranda (cucina)



Soggiorno-pranzo



Balcone-veranda (cucina)



Balcone-veranda (cucina)



Balcone-veranda (cucina)



Balcone-veranda (cucina)



Dettagli – Caldaia per riscaldamento e produzione acqua calda sanitaria



Dettagli – Caldaia per riscaldamento e produzione acqua calda sanitaria



Corridoio



Corridoio



Bagno



Bagno



Camera da letto n. 1



Camera da letto n. 1





Camera da letto n. 1



Camera da letto n. 1



Camera da letto n. 2



Camera da letto n. 2



Scala di accesso al piano seminterrato



Corridoio delle cantine



Cantina pertinenziale



Cantina pertinenziale



Dettagli – Impianto elettrico e di illuminazione della cantina



Dettagli – Impianto elettrico e di illuminazione della cantina



Corsello di manovra dell'autorimessa condominiale a Ovest



Corsello di manovra dell'autorimessa condominiale a Nord



Box-auto pertinenziale



Box-auto pertinenziale



Dettagli – Impianto elettrico e di illuminazione del box-auto pertinenziale



Dettagli – Impianto elettrico e di illuminazione del box-auto pertinenziale



**CATASTO EDILIZIO URBANO** (RDL 13-4-1939, n. 652)

Planimetria di u.i.u. in Comune di **SENAGO** via **CASC. SAN GIUSEPPE** civ. **3**

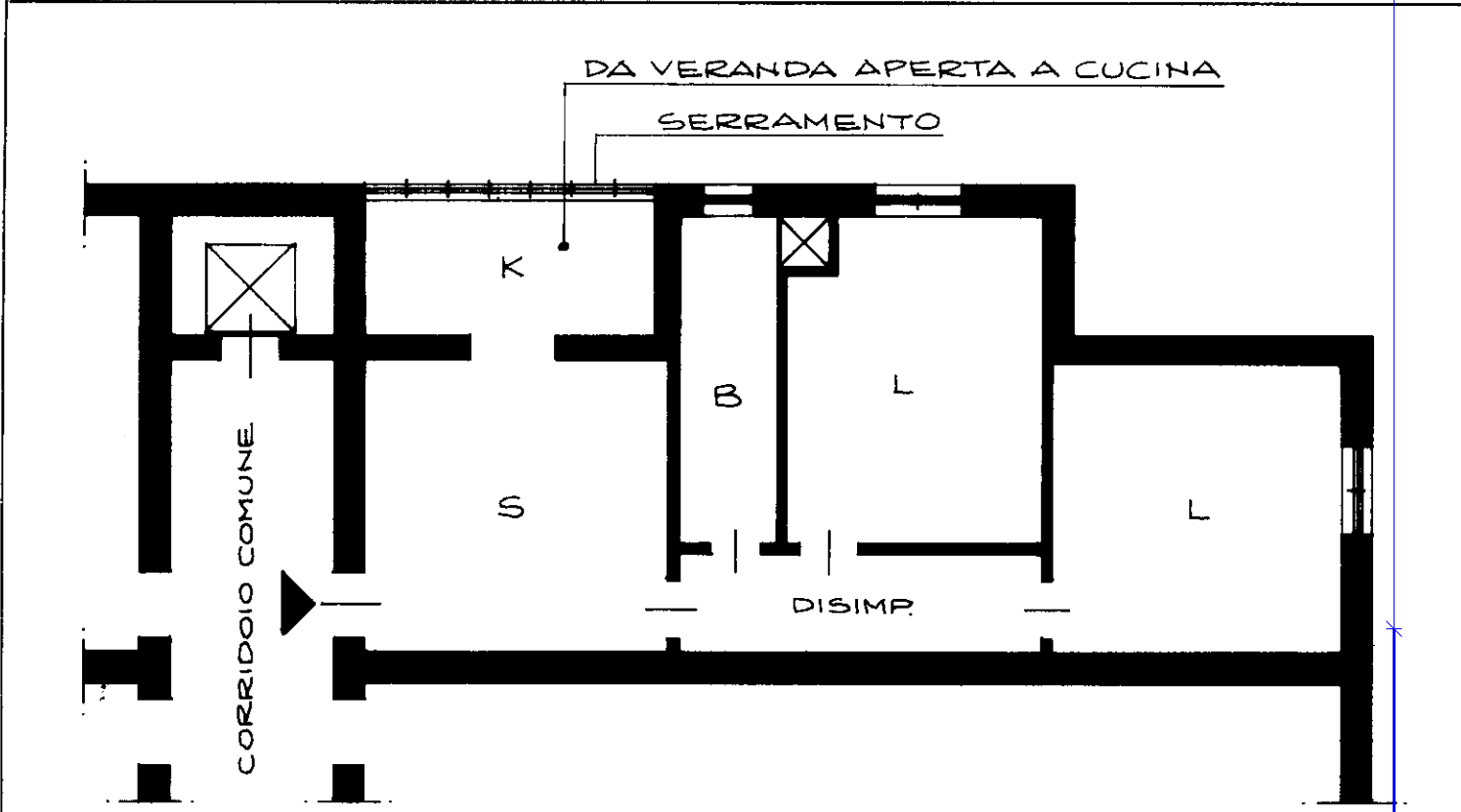

**PIANO QUARTO**

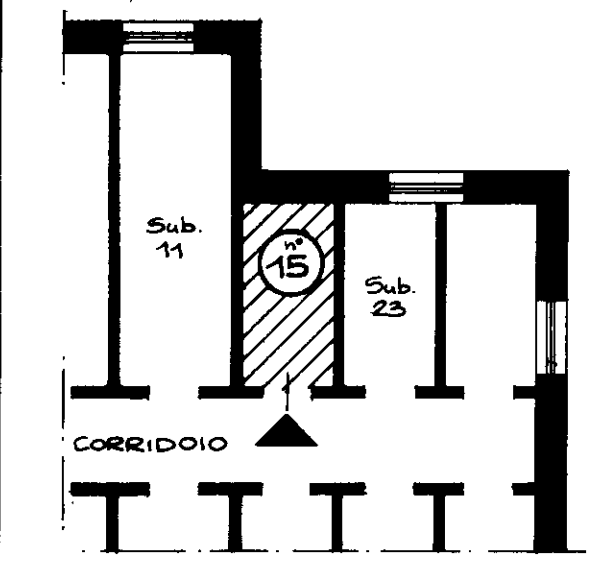

**PIANO SEMINTERRATO (Cantina)**

10 metri

ORIENTAMENTO

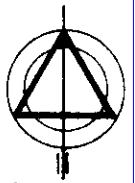

SCALA DI 1:100

\* Conforme modello ministeriale

Dichiarazione di N.C.

Denuncia di variazione

RISERVATO ALL'UFFICIO

Identificativi catastali

F  
n

Archivio degli Uffici - 20121 Milano



Planimetria di u.i.u. in Comune di **SENAGO** via **CASCINA S. GIUSEPPE** civ. **3**

ALTRA DITTA

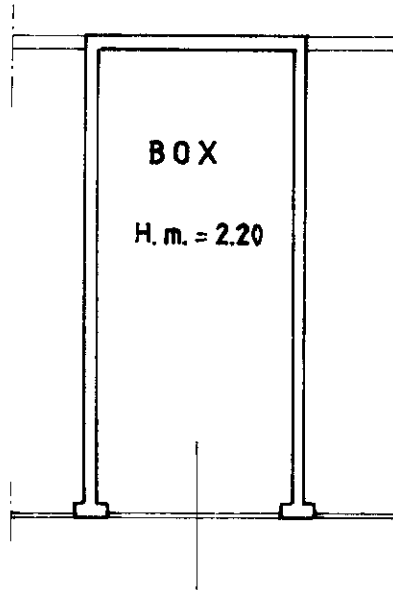

CORTILE

PIANTA PIANO TERRA



17 5 3 11 NOV 1995

ORIENTAMENTO



SCALA DI 1: 100

10 metri

Dichiarazione di N.C.   
 Denuncia di variazione

*Identificativi catastali*

F. ....  
 n. ....

RISERVATO ALL'UFFICIO

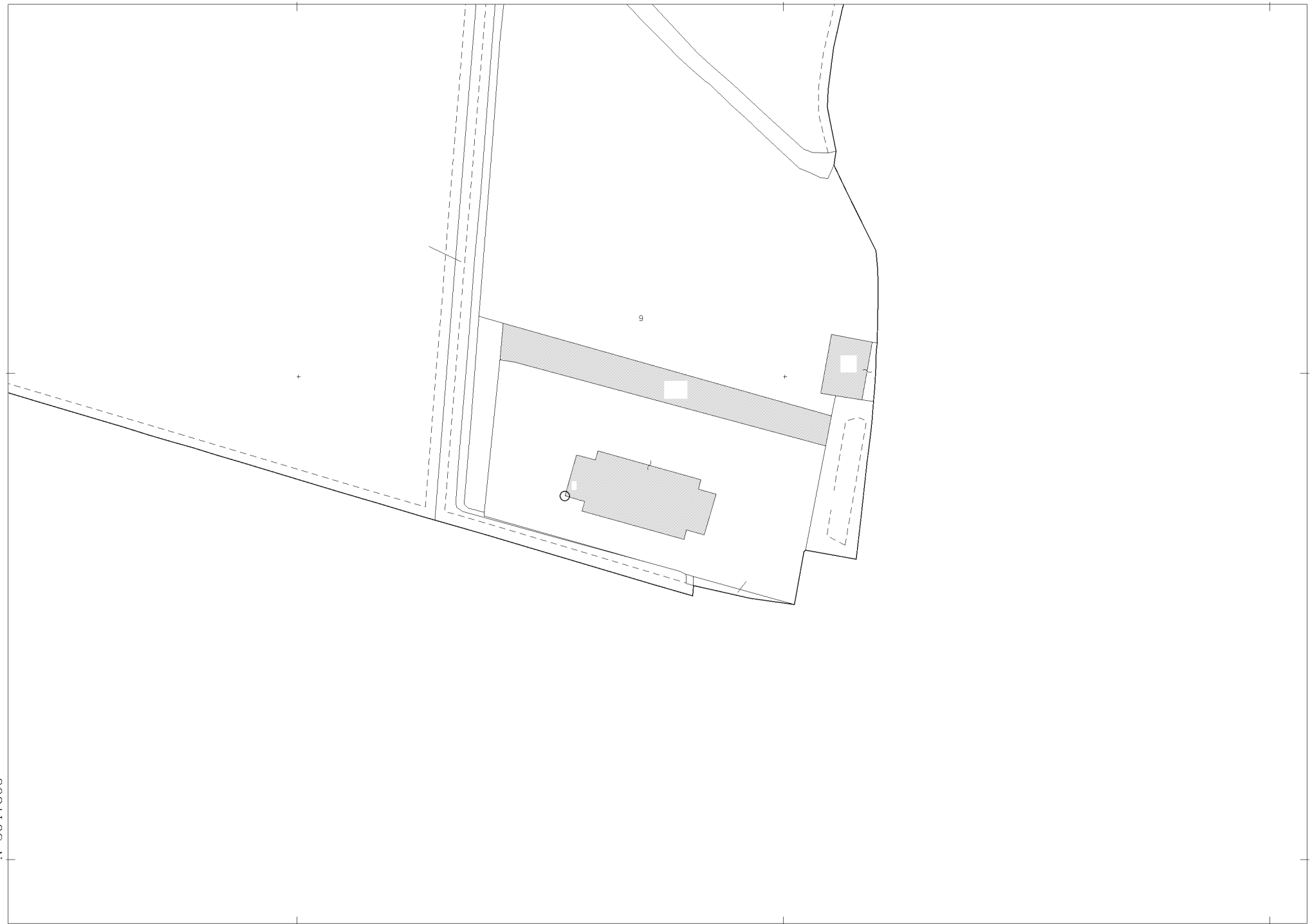

N=5047600

E=1508000

Comune: SENAGO

Scala originale: 1:1000  
Dimensione cornice: 267.000 x 189.000 metri

27-Ott-2017 17:27:44  
Prot. n. T261933/2017