

**Agenzia del Territorio  
CATASTO FABBRICATI  
Ufficio Provinciale di  
Milano**

Dichiarazione protocollo n. MI0690534 del 24/07/2007

Planimetria di u.i.u. in Comune di Milano

Via Pastro Luigi

civ. 30

Identificativi Catastali:

Sezione:

Foglio: 74

Particella: 1

Subalterno: 709

Compilata da:  
Perez Vincenzo

Iscritto all'albo:  
Geometri

Prov. Milano

N. 9798

Scheda n. 1

Scala 1:200

### PIANTA PIANO TERRA H= 3.96 MT

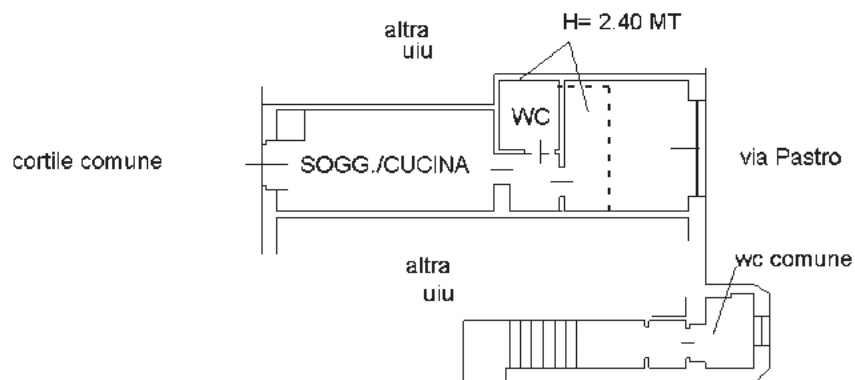

Ultima planimetria in atti

Data: 19/11/2018 - n. T99029 - Richiedente: RFFGPP66L04F546R

Totale schede: 1 - Formato di acquisizione: A4(210x297) - Formato stampa richiesto: A4(210x297)

Catasto dei Fabbricati - Situazione al 19/11/2018 - Comune di MILANO (F205) - < Foglio: 74 - Particella: 1 - Subalterno: 709 >  
Firmato DA: TAUSCHER PASCERONE 30 pascernerone

