

MODULARIO  
F. - Cat. S. T. - 315

MOD. B (Nuovo Catasto Edilizio Urbano)

# 160056 NUOVO CATASTO EDILIZIO URBANO

(R. DECRETO-LEGGE 15 APRILE 1960, N. 645)

Planimetria dell'immobile situato nel Comune di MILANO - (CORO MANUARDI N° 10  
Ditta 100 I.O.B. DI TILPANO TARGIONI & C. - I.A.S. - 1006 MILANO  
Allegata alla dichiarazione presentata all'Ufficio Tecnico Erariale di MILANO

30

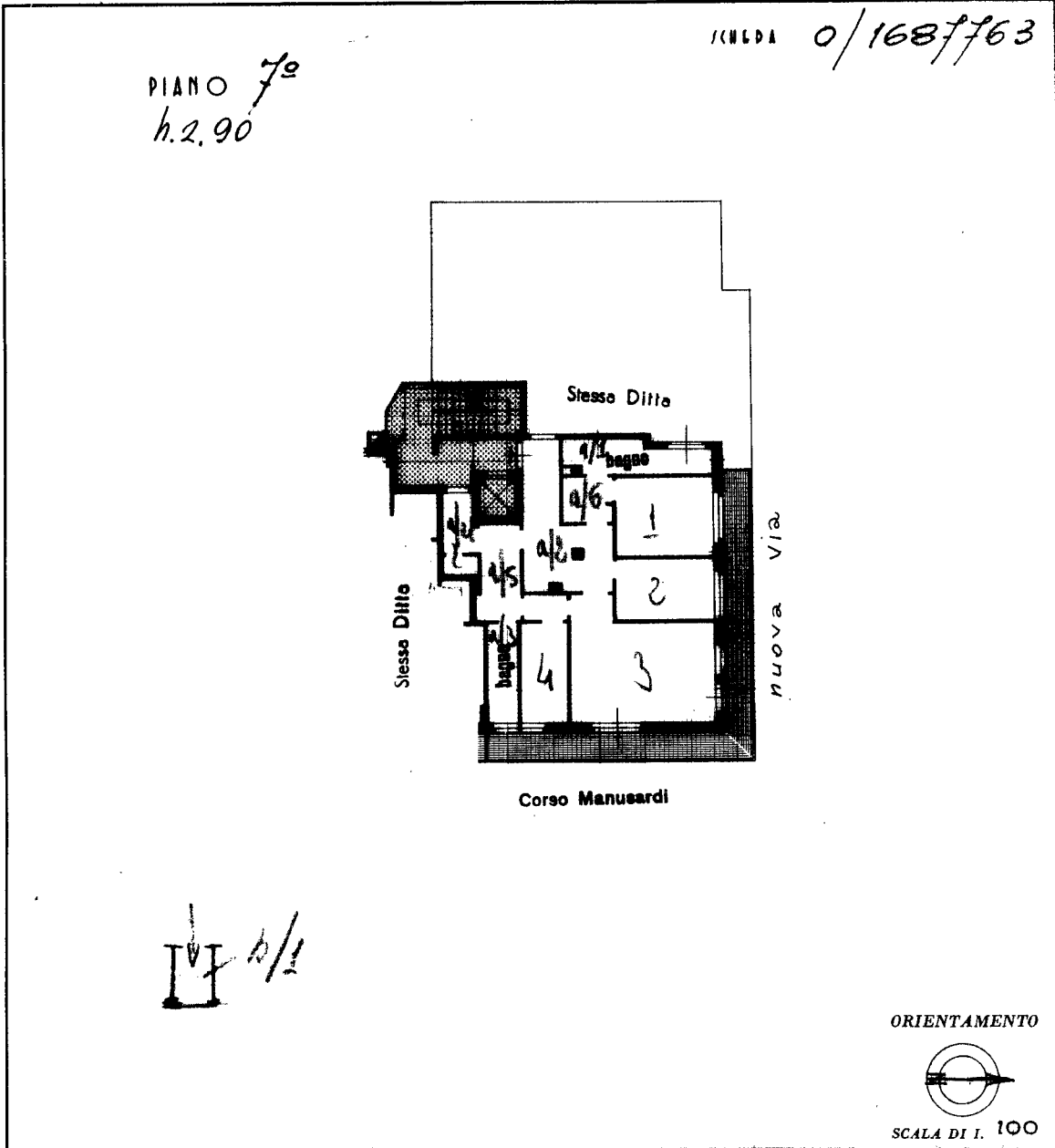

SPAZIO RISERVATO PER LE ANNOTAZIONI D'UFFICIO

DATA  
PROT. N°

1689  
1966



Compilata dal GEOMETRA  
LUIGI GIAVELLI  
(Titolo in possesso del secondo)

Iscritto all'Albo de GEOMETRI  
della Provincia di MILANO

DATA 15 - 10 - 1966

Firma: Giavelli

LIBRERIA DEGLI UFFICI  
MILANO  
Via F. Turati, 28 - Telefono 802.227  
CONCESSIONARIA AUTORIZZATA

Ultima planimetria in atti

Catasto dei Fabbricati - Situazione al 17/01/2019 - Comune di MILANO (F205) - < Foglio: 523 - Particella: 96 - Subalterno: 30 >  
Firmato DE GROSSA BIGNARDI ALESSANDRO IN PROCEDURA D'ACQUISIZIONE