

**Agenzia del Territorio  
CATASTO FABBRICATI  
Ufficio Provinciale di  
Milano**

Dichiarazione protocollo n. MI0232817 del 11/03/2011

Planimetria di u.i.u. in Comune di Limbiate

Via Antonio Pacinotti

civ. 12B

Identificativi Catastali:

Sezione:  
Foglio: 35  
Particella: 647  
Subalterno: 14

Compilata da:  
Orlandi Carlo

Iscritto all'albo:  
Architetti

Prov. Monza E Brianza N. 688

Scheda n. 1

Scala 1:200

Catasto dei Fabbricati - Situazione al 11/06/2016 - Comune di LIMBIATE (ES91) - < Foglio: 35 - Particella: 647 - Subalterno: 14 >  
VIA ANTONIO PACINOTTI n. 12B piano: S1;

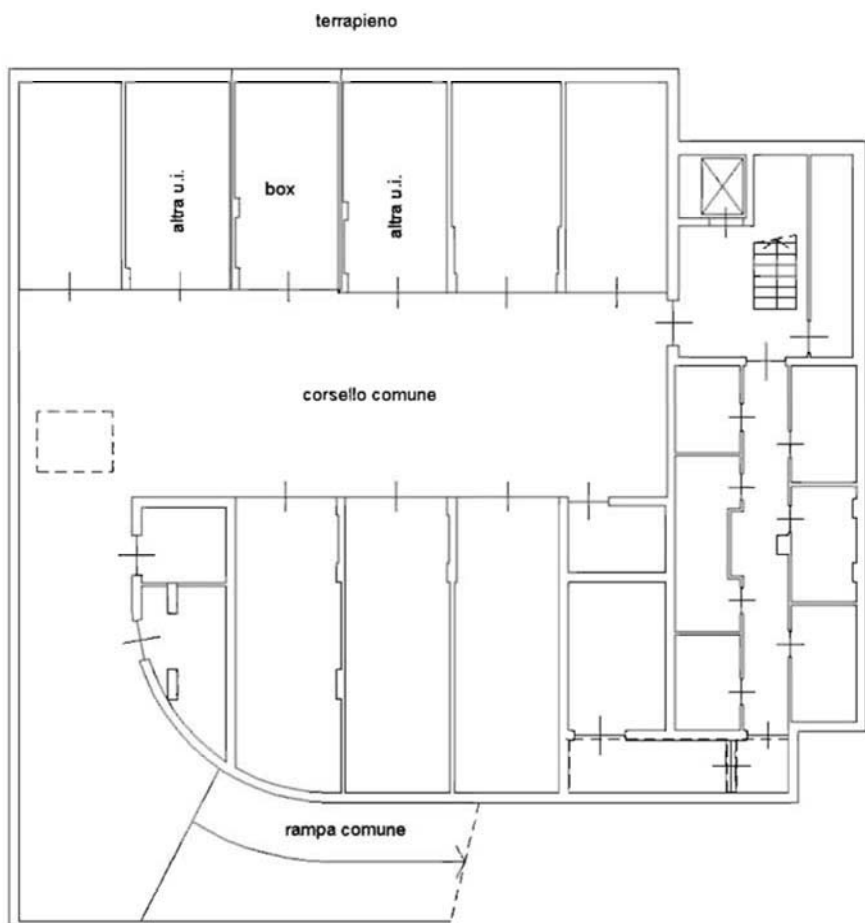

10 metri

PIANO INTERRATO  
H. 2,50 m



Ultima planimetria in atti