

MODULARIO
F. - Cat. S. T. - 315



MINISTERO DELLE FINANZE
DIREZIONE GENERALE DEL CATASTO E DEI SERVIZI TECNICI ERARIALI

MOD. B (Nuovo Catasto Edilizio Urbano)

Lire
20

NUOVO CATASTO EDILIZIO URBANO

(R. DECRETO-LEGGE 13 APRILE 1939, N. 652)

Planimetria dell'immobile situato nel Comune di Segrate Via Rivoltana 65
Ditta De Beglie Yolanda nata a Barletta il 15-8-1904
Allegata alla dichiarazione presentata all'Ufficio Tecnico Erariale di Milano

Scheda n. 107352
pianta piano seminterrato

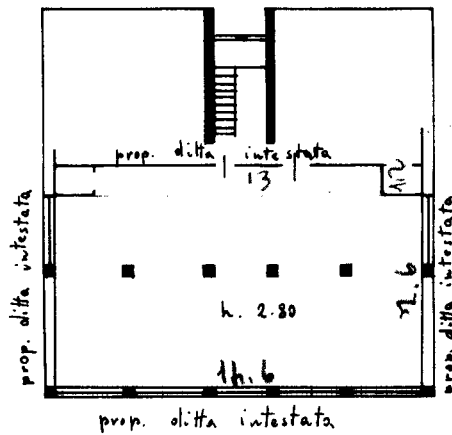

ORIENTAMENTO



SCALA DI 1:200

SPAZIO RISERVATO PER LE ANNOTAZIONI D'UFFICIO

DATA
PROT. N°

597
16 MAG. 1967

Compilata dal ing. Adolfo Lovati
(Titolo nome e cognome del tecnico)

Iscritto all'Albo degli ingegneri n. 7924
della Provincia di Milano

DATA 2-5-67

Firma: Adolfo Lovati

ISTITUTO POLIGRAFICO DELLO STATO

Catasto dei Fabbricati - Situazione al 04/01/2019 - Comune di SEGRATE (1577) - < Foglio: 40 - Particella: 42 - Subalterno: 98 >
L. 11/01/01
VIA RIVOLTANA n. 65 piano: S1;

Ultima planimetria in atti