

**Agenzia del Territorio
CATASTO FABBRICATI
Ufficio Provinciale di
Milano**

Dichiarazione protocollo n. MI0181104 del 27/02/2008

Planimetria di u.i.u. in Comune di Cornaredo

Via Andrea Palladio

civ. 16

Identificativi Catastali:

Sezione:
Foglio: 2
Particella: 212
Subalterno: 708

Compilata da:
Vigano' Piermario
Iscritto all'albo:
Periti Edili

Prov. Milano

N. 2165

Scheda n. 1 Scala 1:200

Catasto dei Fabbricati - Situazione al 28/11/2012 - Comune di CORNAREDO (MI018) - foglio 2 Particella 212 - Subalterno 708 - VIA ANDREA PALLADIO n. 16 piano: 1-1;

PROPRIETA'
MAPPALE
834

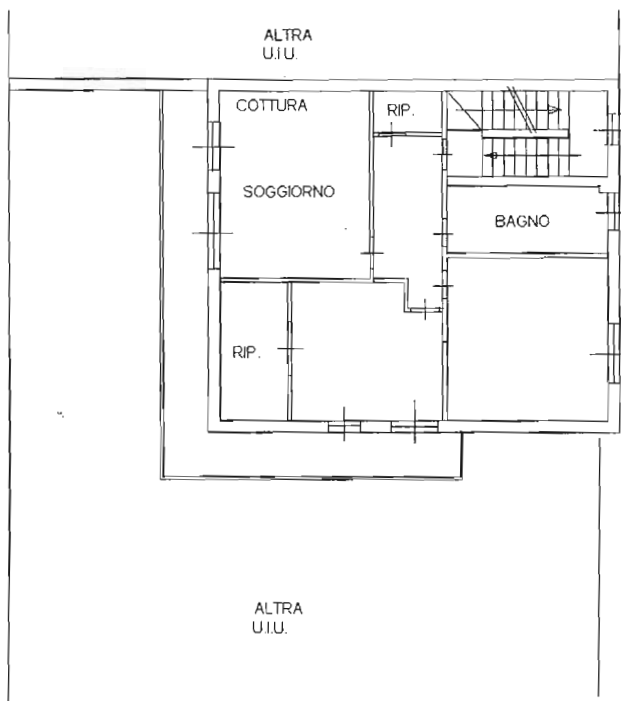

PASSAGGIO
COMUNE
CON
TERZI

PIANO PRIMO h=2.85

PROPRIETA'
MAPPALE
834

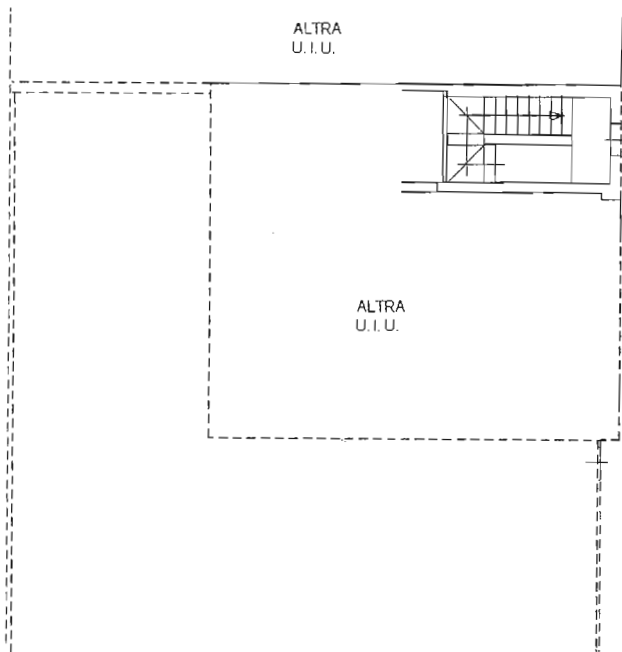

PASSAGGIO
COMUNE
CON
TERZI

ALTRA U.I.U.

PIANO TERRA h=2.85



Ultima Planimetria in atti