

MODULARIO
Fig. rend. 497



MINISTERO DELLE FINANZE
DIPARTIMENTO DEL TERRITORIO
CATASTO EDILIZIO URBANO (RDL 13-4-1939, n. 652)

MOD. BN (CEU)

500

Planimetria di u.i.u. in Comune di ROZZANO via DELLA COOPERAZIONE civ. 103.....

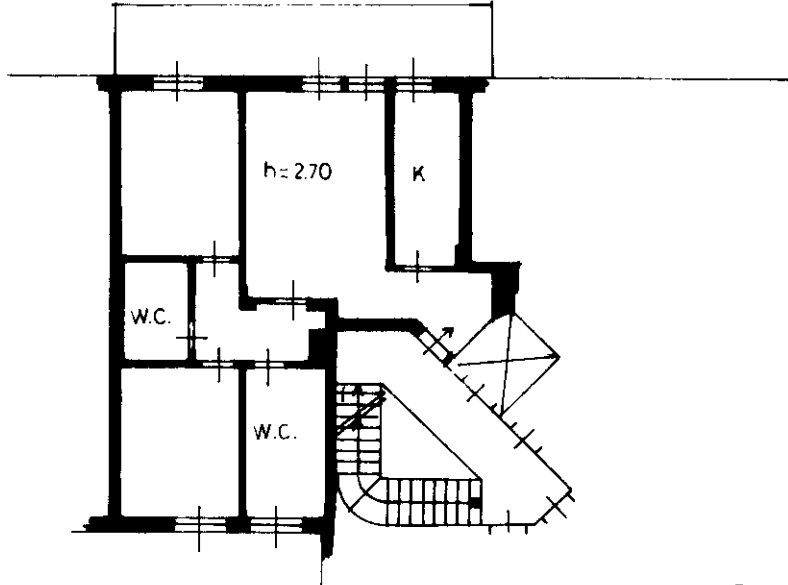

PIANO SECONDO

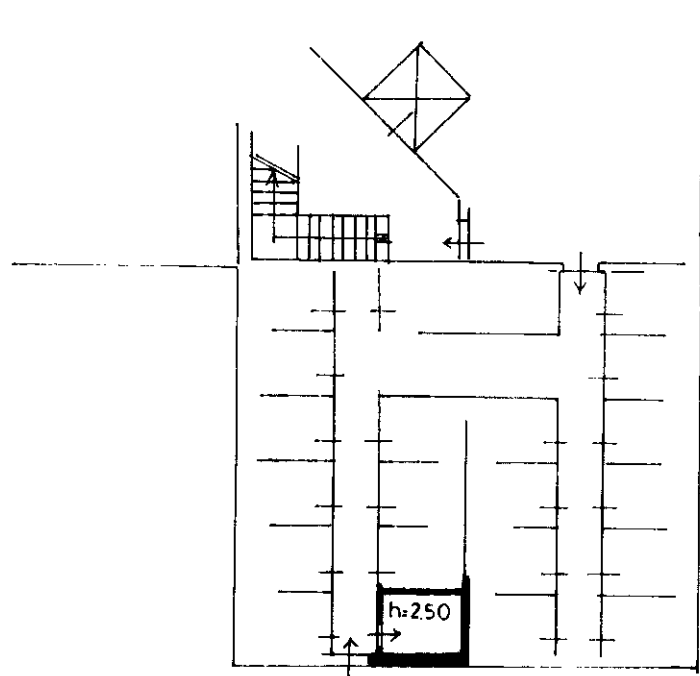

PIANO TERRA

ORIENTAMENTO

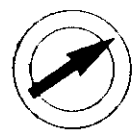

SCALA DI 1:200

Dichiarazione di N.C.
Denuncia di variazione
Ultima planimetria in atti

Compilata da: **GEOM. MARCHESE SERGIO**
(Titolo, cognome e nome)
GEOMETRA

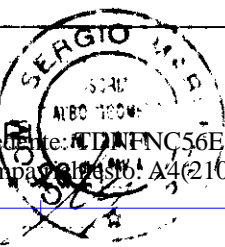

RISERVATO ALL'UFFICIO

Catasto dei Fabbricati - Situazione al 05/07/2018 - Comune di ROZZANO (H623) - < Foglio: 26 - Particella: 200 - Subalterno: 57 >
Firmato DA: **COFINI ALESSANDRETTA** ARU 03/01/1997 CA 3 Serial#: 691446b634516da9f5099d0b17d611ec

MODULARIO
Fig. rend. 497



MINISTERO DELLE FINANZE
DIPARTIMENTO DEL TERRITORIO

CATASTO EDILIZIO URBANO (RDL 13-4-1939, n. 652)

MOD. 3N (CEU)

1:500

Planimetria di u.i.u. in Comune di ROZZANO via DELLA COOPERAZIONE civ. 103

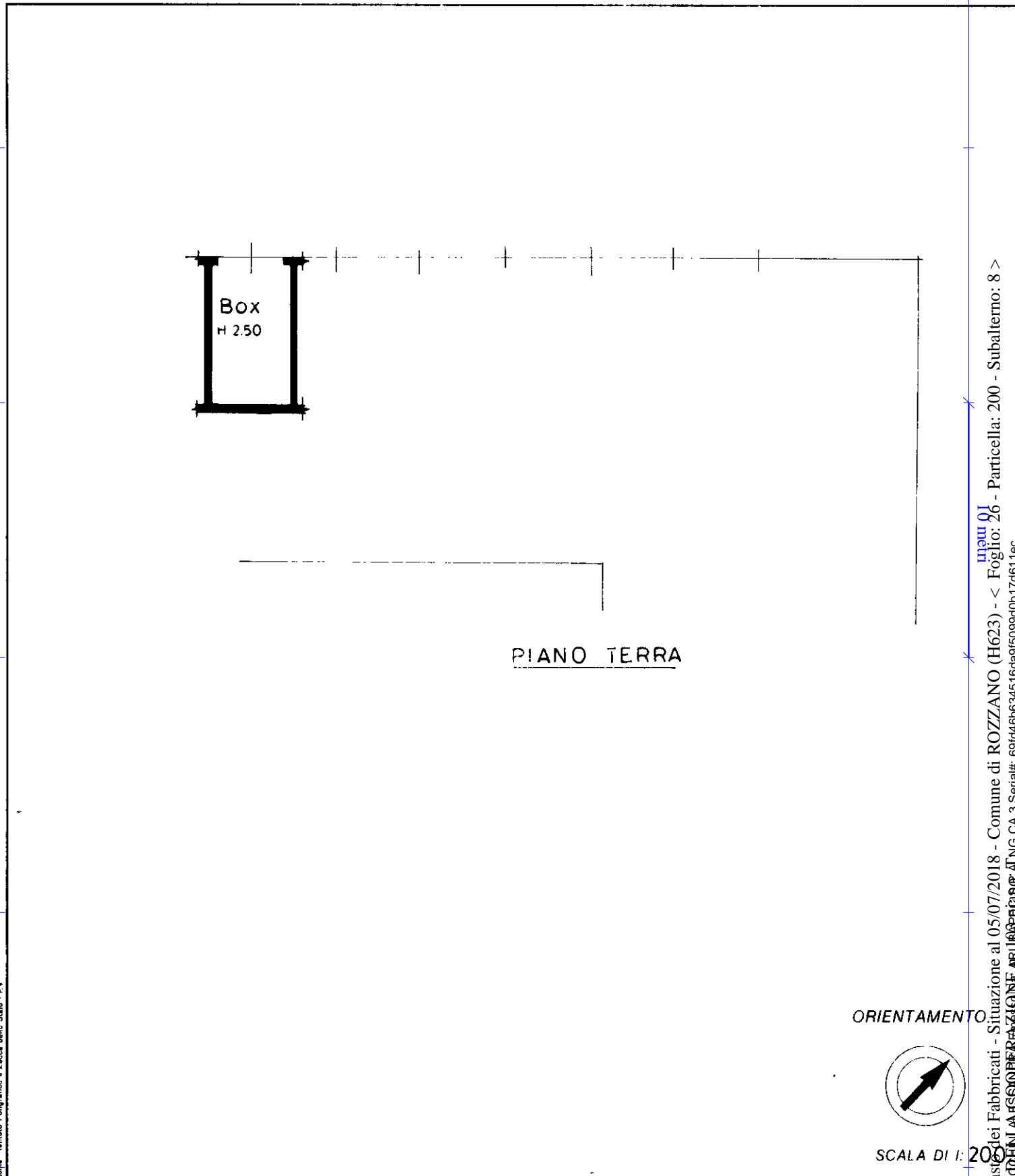

Roma - Istituto Poligrafico e Zecca dello Stato - P.V.

Catasto dei Fabbricati - Situazione al 05/07/2018 - Comune di ROZZANO (H623) - < Foglio: 26 - Particella: 200 - Subalterno: 8 >
CATASTO REGIONALE AR. U.S.P. PAVIA
Firmato DA: **COFINI ALESSANDRO** AR. U.S.P. PAVIA

Dichiarazione di N.C.
Deposita di variazione
Ultima planimetria in atti

Compilata dal **GEOM**
MARCHESE SERGIO
TITOLO COGNOME E NOME
GEOMETRI
della provincia di **PAVIA**

RISERVATO ALL'UFFICIO
SCALA DI 1:200
data Firma



MODULARIO
F. rig. rend. 497



MINISTERO DELLE INFRASTRUTTURE
DIPARTIMENTO DEL TERRITORIO

CATASTO EDILIZIO URBANO (R.D.L. 13-4-1939, n. 652)

MOD. **EN** (DEU)

LIBRE
500

Planimetria di u.i.u. in Comune di **ROZZANO** via **DELLA COOPERAZIONE** civ. **103**

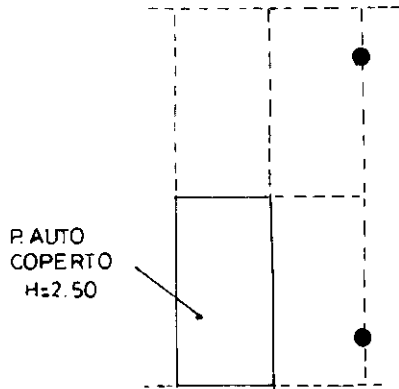

PIANO TERRA

ORIENTAMENTO

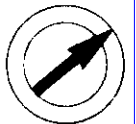

SCALA DI 1:200

Dichiarazione di N.C.
Denuncia di variazione
Ultima planimetria in atti

Compilata dal **GEOM**
MARCHESE SERGIO
(Titolo, cognome e nome)

RISERVATO ALL'UFFICIO

Data presentazione: 10/07/1997 - Data: 05/07/2018 - n. T265252 - Richiedente: TDNFNC56E27F205E
Totale schede: 1 - Formato di acquisizione: A4(210x297) della provincia di **PAVA** Formato stampa: A4(210x297)
n. **200** sub. **9**
data **05/07/1997** Firma

Catasto dei Fabbricati - Situazione al 05/07/2018 - Comune di ROZZANO (H623) - < Foglio: 26 - Particella: 200 - Subalterno: 9 >
Firmato Da: **TOFFI ALBERTO** ARUBA 6914466634516da9f5099d0b17d611ec

Roma - Istituto Poligrafico e Zecca dello Stato - P.V.

MOD. AN (CEU)
LIRE
400

MINISTERO DELLE FINANZE
DIREZIONE GENERALE DEL CATASTO E DEI SS.TT.EE.
CATASTO EDILIZIO URBANO (RDL 13-4-1939, n. 652)
Planimetria di u.i.u. in Comune di **ROZZANO** via DELLA COOPERAZIONE



MODULARIO
F. 102 10/07/97

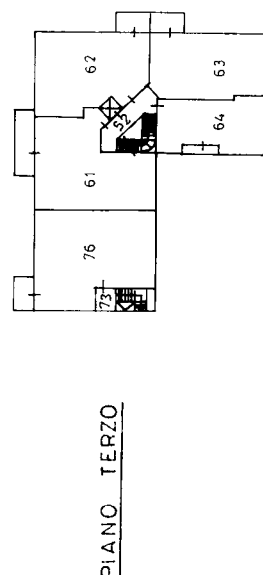
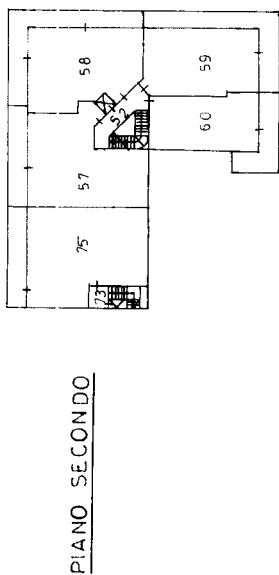
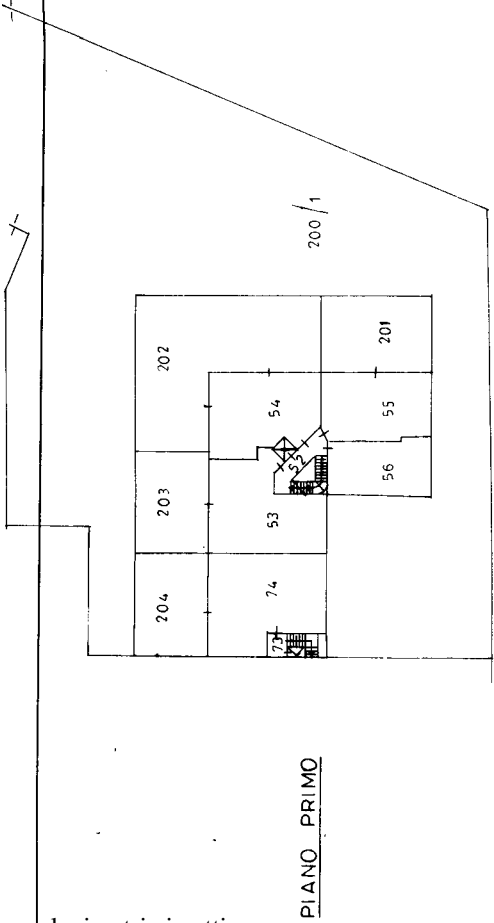
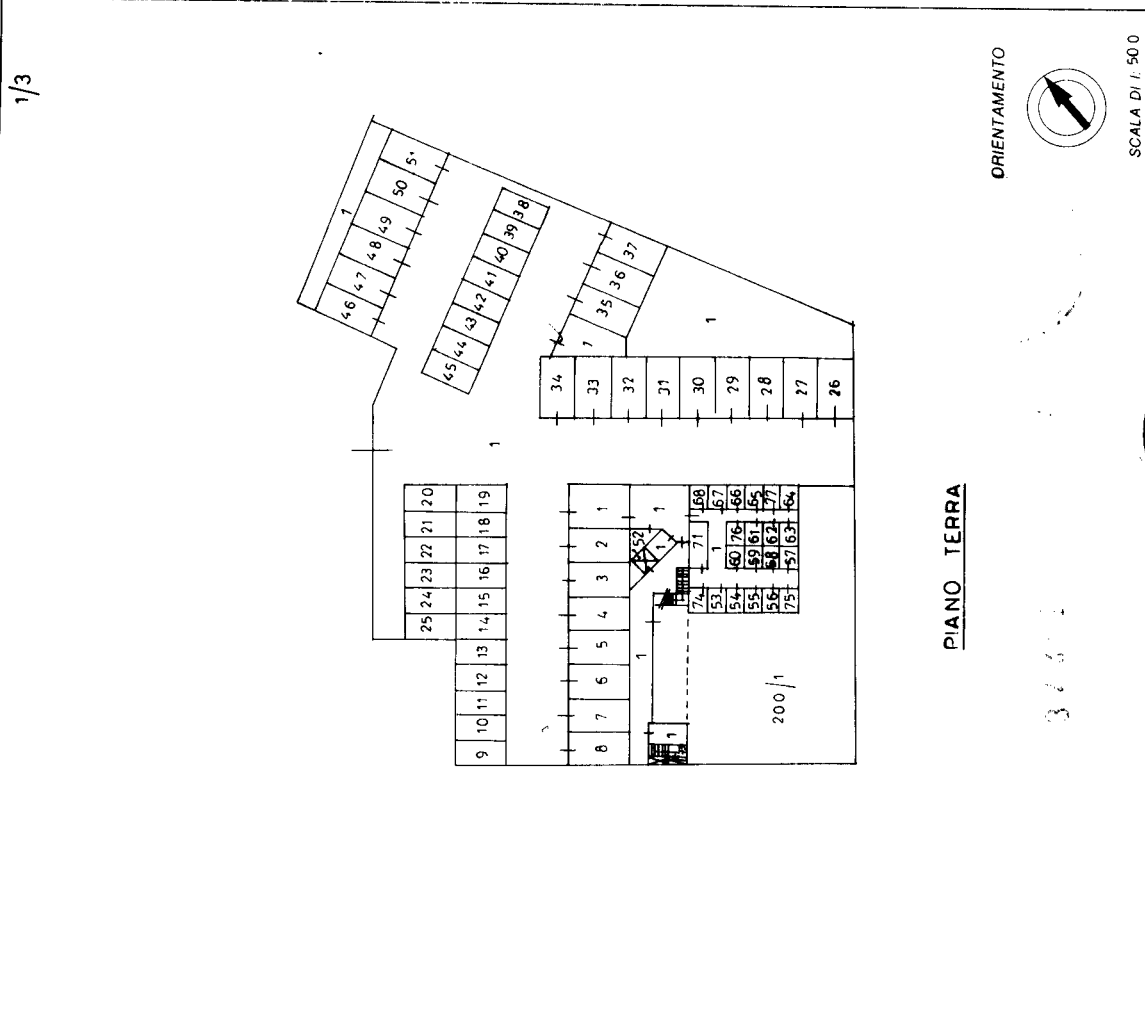

Dichiarazione di N.C.
 Denuncia di variazione
 Identificativi catastali
 F. 206 sub n. 200/201
 F. 207/206 - Particella: 200 - Elaborato planimetrico

Compilata dal **GEOM. MARCHESE SERGIO** (Nome, cognome e nome)
 Iscritto all'albo de **GEOMETRI** della provincia di **PAVIA** n. **116** del **1997**

UFFICIO CATASTO MARCHESE
 VIA S. GIUSEPPE 10, 27100 PAVIA

Ultima planimetria in atti