

MODULARIO
P. - Cat. S. 7. - R1

Mod. B (Nuovo Catasto Edilizio Urbano)

NUOVO CATASTO EDILIZIO URBANO

(E. DUNASTO-LEGGI 13 APRILE 1962, N. 062)

Planimetria dell'immobile situato nel Comune di **SEDRIANO** Via **Matteotti (n.v.p.r.)**
Ditta **SEDRIANO PRIMA di Galati Giovanni & C.S.R.S.** **MILANO**
Allegata alla dichiarazione presentata all'Ufficio Tecnico Erariale di **MILANO**

PRIMO

0824974

CORTILE

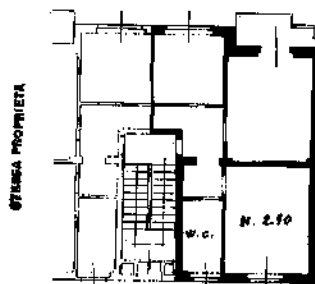

N. V. P. R.

CANTINATO



ORIENTAMENTO



SCALA DI 1:200

SPAZIO RISERVATO PER LE ANNOTAZIONI D'UFFICIO

DATA
PROF. N°

Compilata dal **GEOM. GIANNI DE' BORTOLANCO**
(Titolo, nome e cognome del tecnico)

Inscritta all'Albo de **GEOMETRI (3171)**
della Provincia di **MILANO**

DATA **SEL 1963**

Firma: *[Handwritten Signature]*

UFFICIO TECNICO ERARIALE
MILANO - Via Matteotti, 40 - Tel. 480.227
Catasto Edilizio Urbano

Catasto dei Fabbricati - Situazione al 08/04/2019 - Comune di SEDRIANO (1566) - < Foglio: I - Particella: 270 - Subalterno: 106 >
VIA KENNEDY n. 1 piano: I-SI scala: A;

Ultima planimetria in atti

MOD. 100
P. e. Cat. S. T. - 100

MOD. B (Nuovo Catasto Edilizio Urbano)

NUOVO CATASTO EDILIZIO URBANO

(R. DECRETO-LEGGE 18 APRILE 1969, N. 659)

Planimetria dell'immobile situato nel Comune di **SEDRIANO** Via **Mattestini (n.v.p.z.)**
Ditta **SEDRIANO PRIMA Al Calata Giovanni & C. S.p.A.** **MILANO**
Allegata alla dichiarazione presentata all'Ufficio Tecnico Erariale di **MILANO**

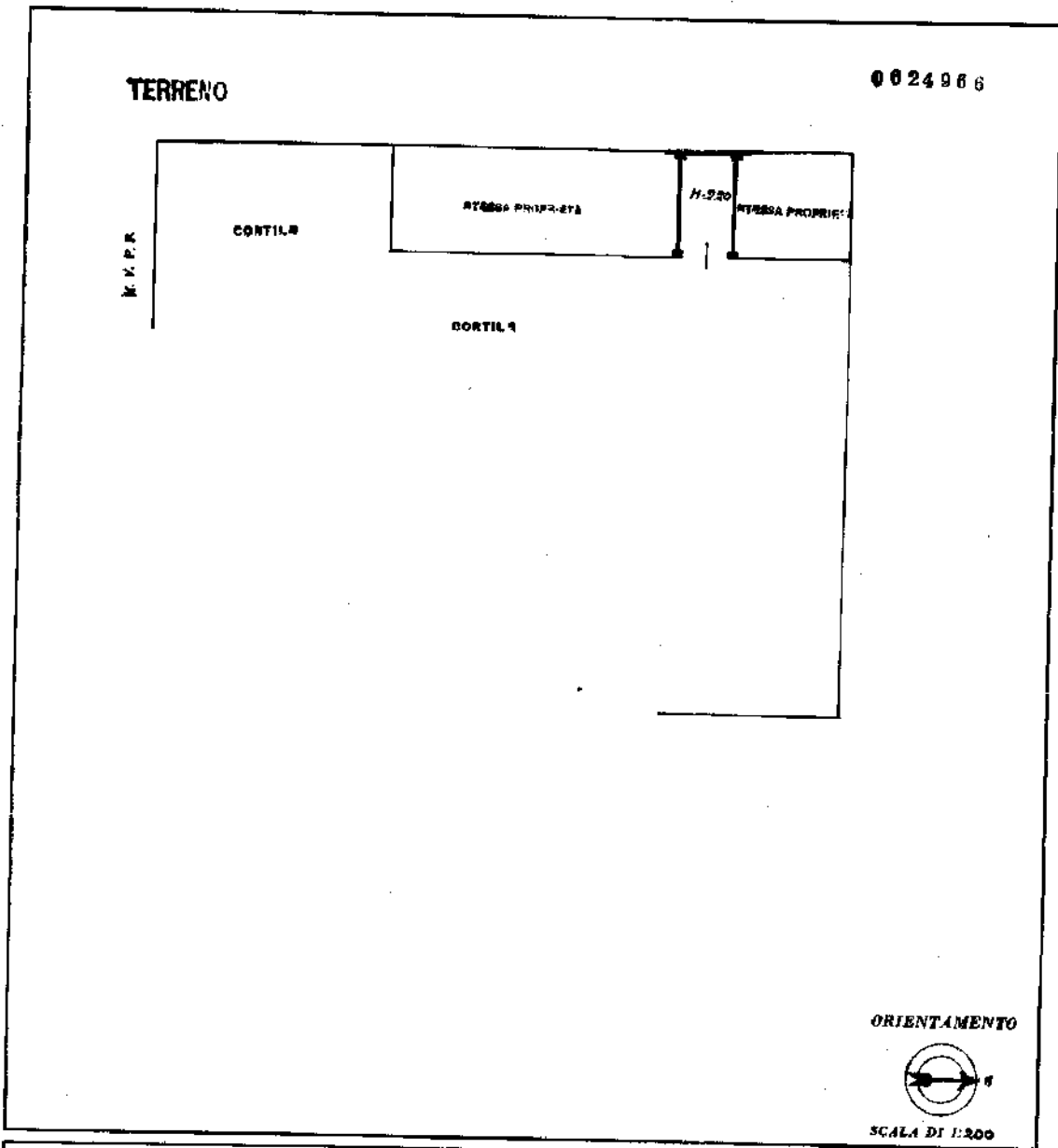

SPAZIO RISERVATO PER LE ANNOTAZIONI D'UFFICIO

DATA	
PROT. N°	

Compilata dal **GEOM. GERARDO PORTUANI**
(Trab. nome e cognome del tecnico)
 Iscritto all'Albo de **GEOMETRI (3173)**
 della Provincia di **MILANO**
 Data **12 SET. 1963**
 Firma *Gerardo Portuani*

LIBRERIA DEGLI UFFICI
 MILANO - Via Molise 11 - Tel. 02/27
 Generalizzazione Autorizzata

Catasto dei Fabbricati - Situazione al 08/04/2019 - Comune di SEDRIANO (1566) - < Foglio: I - Particella: 520 - Subalterno: 107 >

Ultima planimetria in atti