

MODULARIO
F. - Cat. S.T. - 481



MINISTERO DELLE FINANZE
DIREZIONE GENERALE DEL CATASTO E DEI SERVIZI TECNICI ERARIALI

Mod. B (Nuovo Catasto Edilizio Urbano)

Sub. 57

Lire
20

NUOVO CATASTO EDILIZIO URBANO

(R. DECRETO-LEGGE 13 APRILE 1938, N. 632)

Planimetria dell'immobile situato nel Comune di **MILANO** Via **Masolino da Panicale 2**

Ditta **Bussola Spartaco**

Allegata alla dichiarazione presentata all'Ufficio Tecnico Erariale di **Milano**

0946013

271103

ACCERTAMENTO GENERALE DELLA
PROPRIETÀ IMMOBILIARE URBANA
(R. D. L. 13 Aprile 1938, n. 632)

COMUNE
di **Milano**

Talloncino di riscontro
DELLA
SCHEDE NUMERO
D

N. 0946013

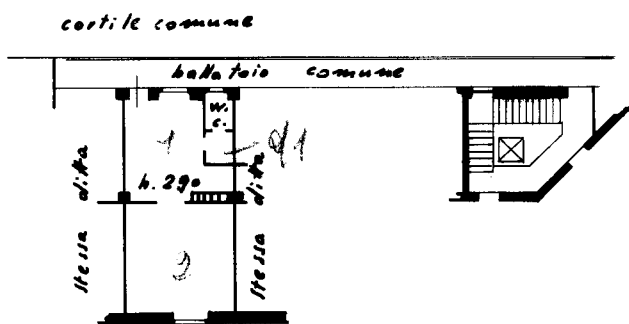

Via Masolino da Panicale

6° PIANO

ORIENTAMENTO



SCALA DI 1:200

SPAZIO RISERVATO PER LE ANNOTAZIONI D'UFFICIO

DATA
PROT. N°

Compilata dal **Geometra**
(Indicare, nome e cognome del tecnico)

LUIGI CARLI

Iscritto all'Albo dei **Geometri**
della Provincia di **Milano**

DATA

Firma: **Luigi Carli**

ISTITUTO POLIGRAFICO DELLO STATO

Catasto dei Fabbricati - Situazione al 07/10/2018 - Comune di MILANO (F205) - < Foglio: 183 - Particella: 156 - Subalterno: 80 >
VIA MASOLINO DA PANICALE n. 2 piano: 6;

Ultima planimetria in atti