

**Agenzia del Territorio
CATASTO FABBRICATI
Ufficio Provinciale di
Milano**

Dichiarazione protocollo n. MI0406222 del 31/07/2013

Planimetria di u.i.u. in Comune di Milano

Piazzale Selinunte

civ. 4

Identificativi Catastali:

Sezione:

Foglio: 337

Particella: 75

Subalterno: 21

Compilata da:
Butti Domenico

Iscritto all'albo:
Geometri

Prov. Milano

N. 7259

Scheda n. 1

Scala 1:200

PIANO PRIMO

H= M 3.00

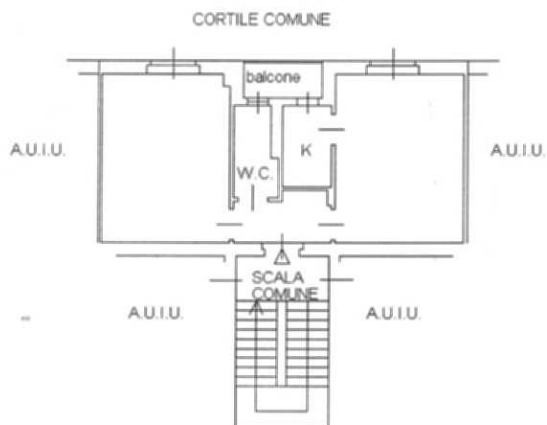

PIANO S1 (SEMINTERRATO)

H= M 2.40

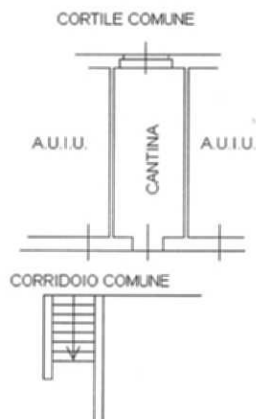

Catasto dei Fabbricati - Situazione al 05/06/2019 - Comune di MILANO(F205) - < Foglio: 337 Particella: 75 - Subalterno 21 >
PIAZZALE SELINUNTE n. 4 piano: 1-S1;