

Agenzia del Territorio
CATASTO FABBRICATI
Ufficio Provinciale di
Milano

Dichiarazione protocollo n. MI0532276 del 07/07/2010

Planimetria di u.i.u. in Comune di Milano

Via Calabria

civ. 2

Identificativi Catastali:

Sezione:
Foglio: 186
Particella: 182
Subalterno: 48

Compilata da:
Barrile Giangiacomo
Iscritto all'albo:
Ingegneri
Prov. Milano

N. 22920

Scheda n. 1 Scala 1:200

Catasto dei fabbricati - Situazione al 18/05/2017 - Comune di MILANO (MI0237580) - Foglio: 186 Particella: 182 - Subalterno 48
VIA CALABRIA n. 2 piano: 3;

PIANO TERZO - H=3.0m

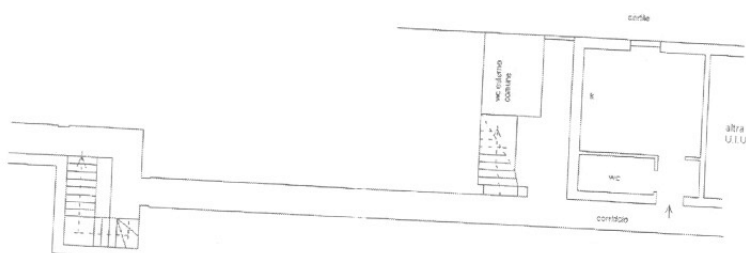

Ultima Planimetria in atti

**UNITA' IMMOBILIARE SITA A:
MILANO - VIA CALABRIA 2
Foglio 186, Particella 182, sub 48**

CORTILE

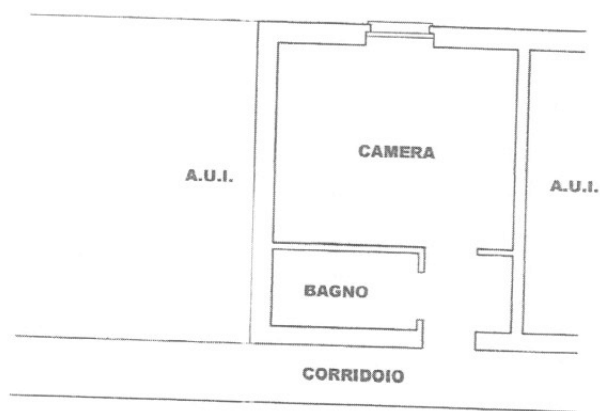

**PIANTA PIANO TERZO
scala 1:100**