

MODULARIO  
F. - Cat. S. T. - 315



MINISTERO DELLE FINANZE  
DIREZIONE GENERALE DEL CATASTO E DEI SERVIZI TECNICI ERARIALI

Mod. B (Nuovo Catasto Edilizio Urbano)

Lire  
20

# NUOVO CATASTO EDILIZIO URBANO

(R. DECRETTO-LEGGI 13 APRILE 1968, N. 662)

Planimetria dell'immobile situato nel Comune di MILANO

Via COMASINA 57

Ditta

Allegata alla dichiarazione presentata all'Ufficio Tecnico Erariale di MILANO

L'ORIGINALE DELLA PRESENTE PLANIMETRIA  
E' ALLEGATO ALLA SCHEDA N. ....  
DELLO STABILE DI .....

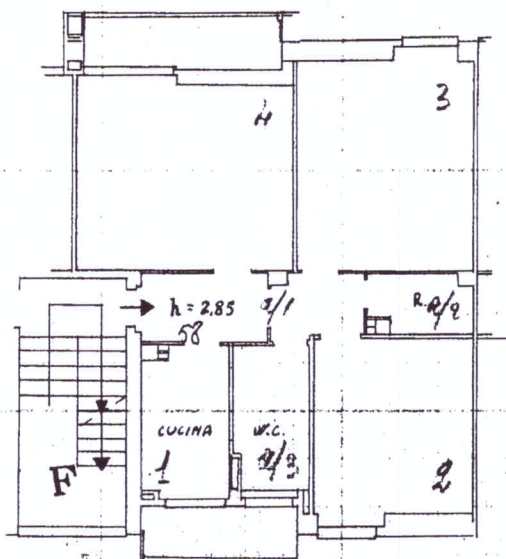

TUTTE LE CORMENZE SONO DI PROPRIETA' DELLA DITTA SOPRA INTESATA

PIANO 3°

ORIENTAMENTO



SCALA DI I. 100

CANTINA  
h = 2,30

SPAZIO RISERVATO PER LE ANNOTAZIONI D'UFFICIO

DATA  
PROT. N°

Compilata dal 1° INGEGNERE  
(nome e cognome del tecnico)

Iscritto all'Albo de 11 INGEGNERI  
della Provincia di MILANO

DATA  
Fi

*6/1/18*

Ultima planimetria in atti