

ALLEGATO 4

Rilievo fotografico

1. Localizzazione del bene nel tessuto urbano:

Corpo A

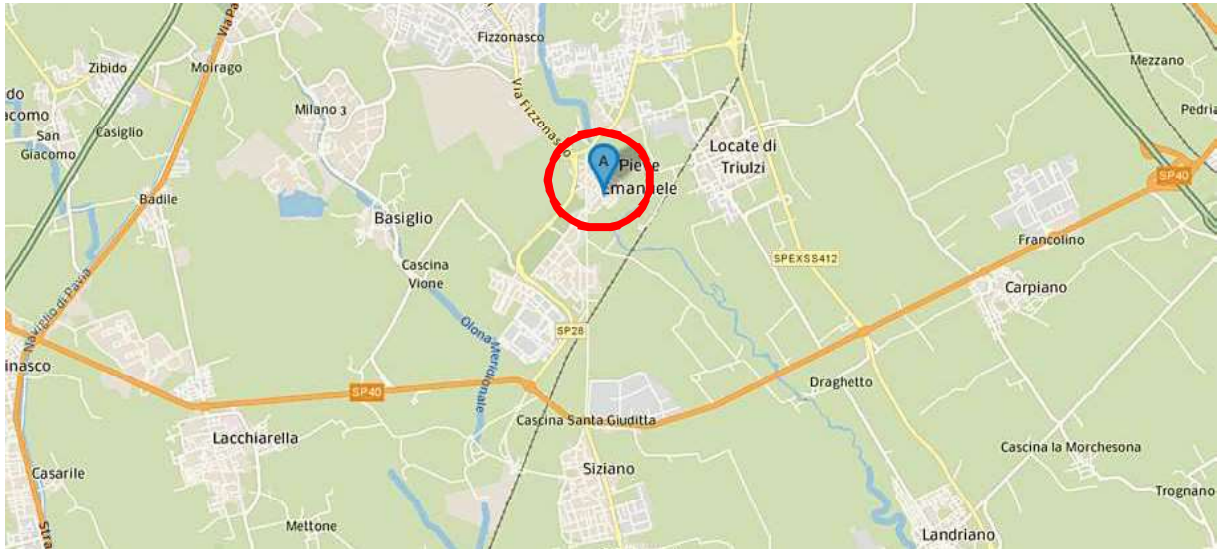

1. Vista aerea del contesto.



2. Vista aerea del contesto con individuazione dell'edificio.



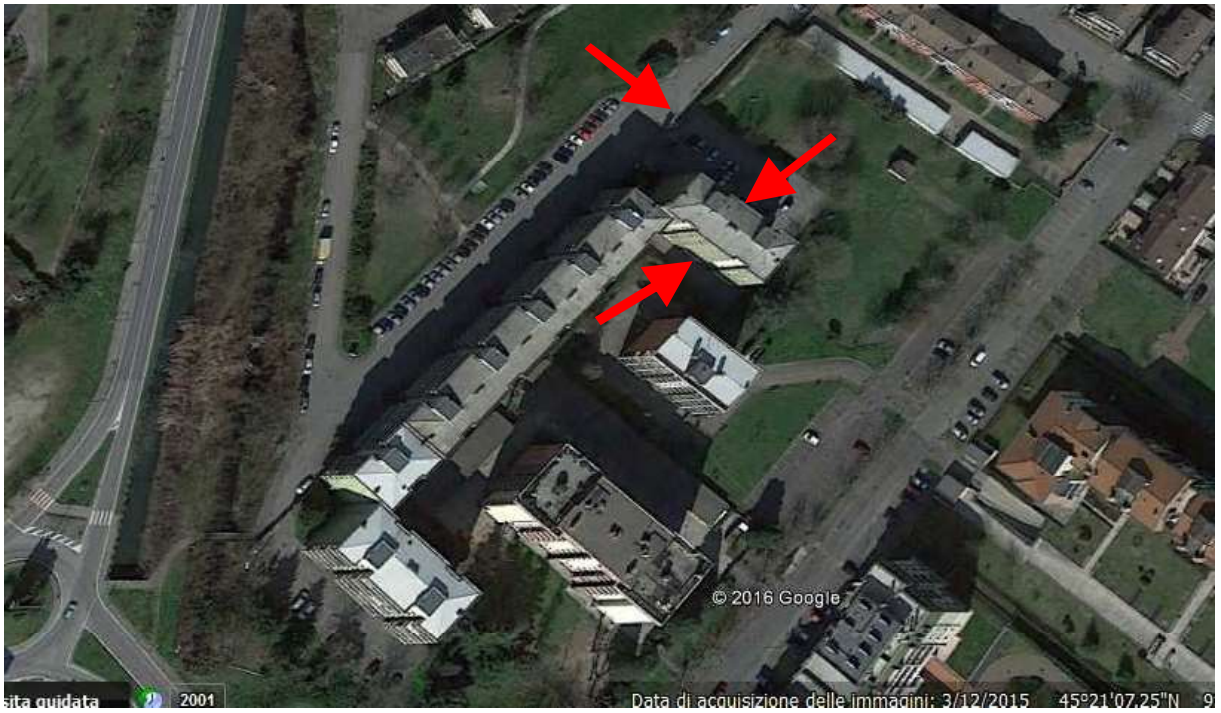

3. Rilievo fotografico del contesto. Vista aerea dell'edificio con indicazione degli affacci dell'immobile ed individuazione dell'accesso carrabile al cortile per l'accesso ai posti auto.



4. Rilievo fotografico del contesto. Vista su via Brodolini: indicazione dell'ingresso carrabile e pedonale.





5. Rilievo fotografico del contesto. Vista di via Brodolini.



2. Rilievo fotografico esterno ed interno.



1. Vista principale dell'edificio prospiciente via Brodolini con indicazione dell'accesso alla scala di appartenenza e l'affaccio del balcone dell'unità immobiliare.



2. Vista del cortile ed indicazione del posto auto di spettanza.





3. Vista della facciata e indicazione del balcone.



4. Vista del portone di accesso alla scala di pertinenza.





5. Vista del portoncino blindato di accesso all'alloggio, dal pianerottolo e dall'interno.



6. Dettaglio dell'ascensore e delle scale condominiali.





7. Vista dell'ingresso.



8. Vista del soggiorno.





9. Vista del soggiorno verso l'angolo cottura.



10. Vista dell'angolo cottura.





11. Vista del disimpegno.



12. Vista del ripostiglio.





13. Vista di una camera.

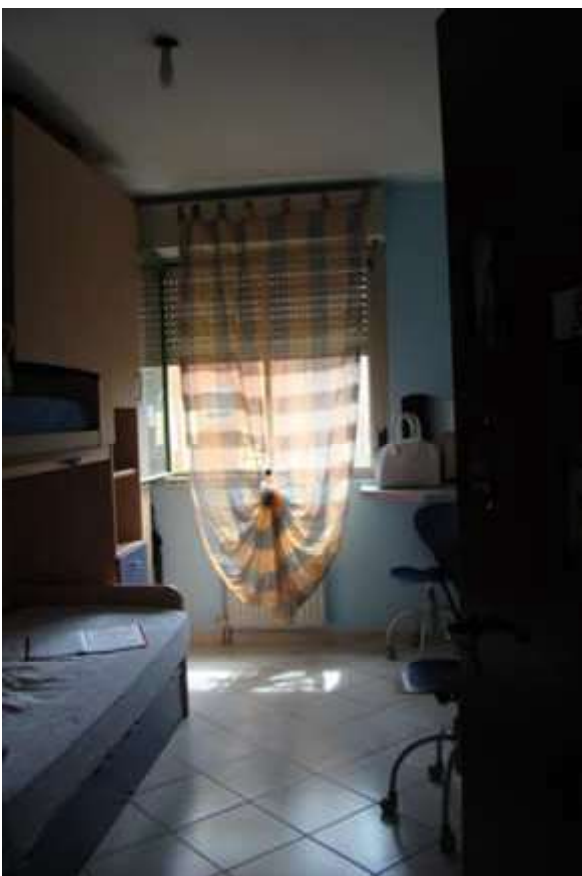

14. Vista dell'altra camera.





15. Vista del bagno.



16. Viste del balcone.





17. Individuazione della cantina.



18. Vista della cantina.



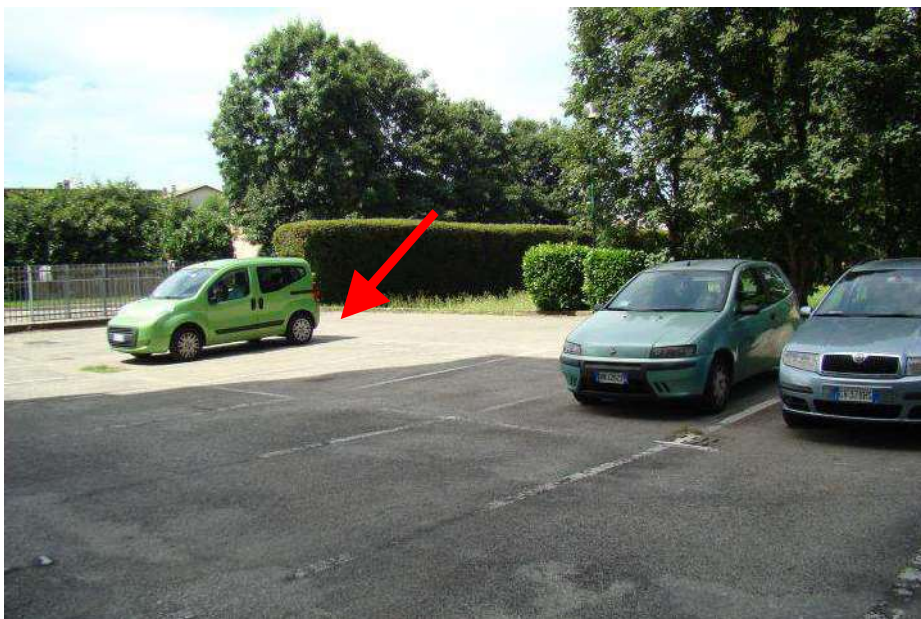

19. Vista del posto auto ad uso esclusivo.



20. Dettaglio della caldaia per l'acqua calda posta in cucina.





21. Dettaglio del serramento.

Barbara Zocchi Ramazzi architetto



Milano, 24 ottobre 2016

