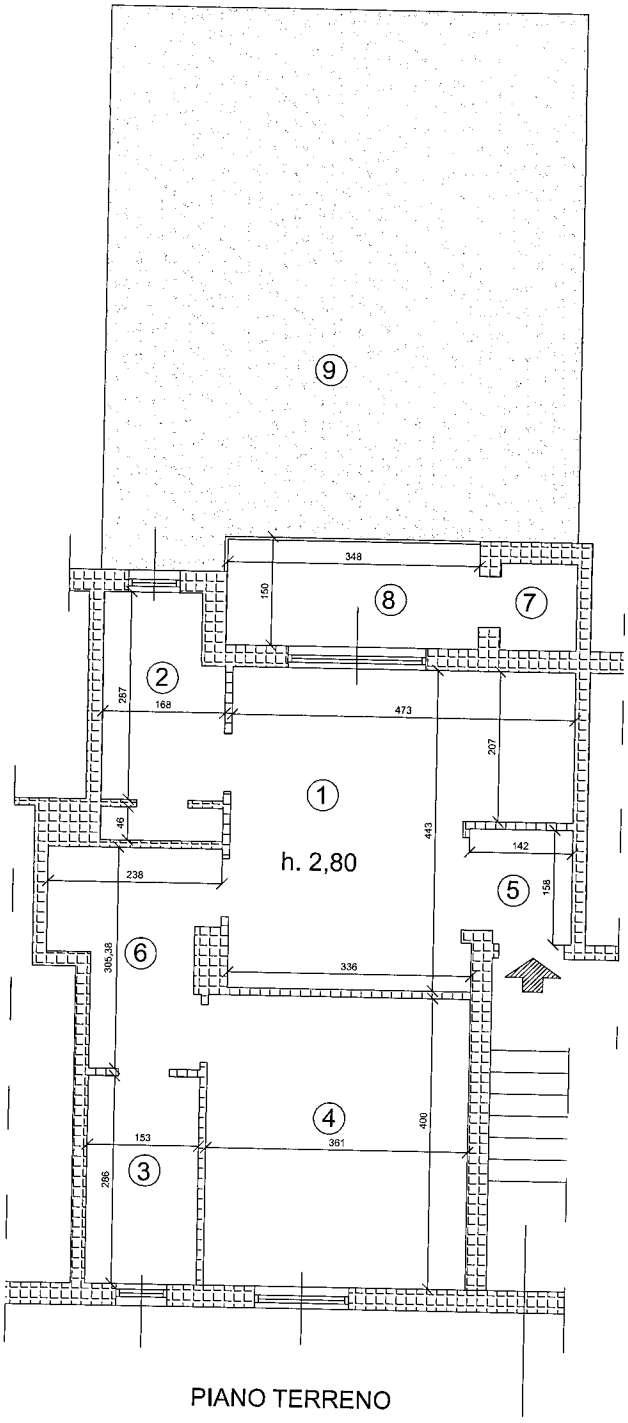

PIANO TERRENO

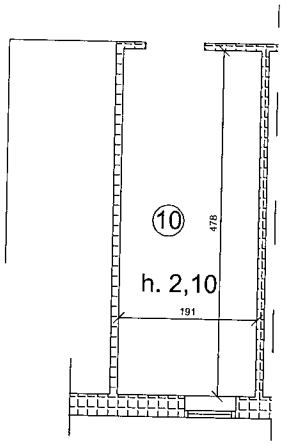

PIANO S1 - CANTINA

1 Soggiorno
2 Cucinino
3 Bagno
4 Camera m.
5 ingresso
6 disimpegno
7 ripostiglio

TOTALE mq 61,00

8 balcone mq 5,30
9 giardino in uso mq 49,00
10 cantina n.50 mq 10,50

SANDRO DINI ARCHITETTO-via C. Fornara 1 - Milano - MI-tel.02-45862377

COMMITTENTE: TRIBUNALE CIVILE DI MILANO - SEZIONE III
R.G.E. 2970-2014 - DOTT. ROSSETTI -
CONDOMINIO VIA BARABINO 7 VS I

DATA, 06/2015

OGGETTO: IMMOBILE DI
VIA BARABINO - MILANO
RILIEVO, STATO DI FATTO, SUPERFICI
PIANO TERRENO, S1

AGGIORNAMENTI:

ALLEGATO N.

SCALA 1 :50 ARCH.

DIS. 1

Firmato DA: DINI SANDRO Emesso DA: ARTIGIAPEC S.P.A. NG CA 3 Serial#: 5d5c7e0c2e4f6b8d0e0a0a0a