

ALLEGATO 4

Rilievo fotografico

1. Localizzazione del bene nel tessuto urbano:

Corpo A



1. Vista aerea del contesto.

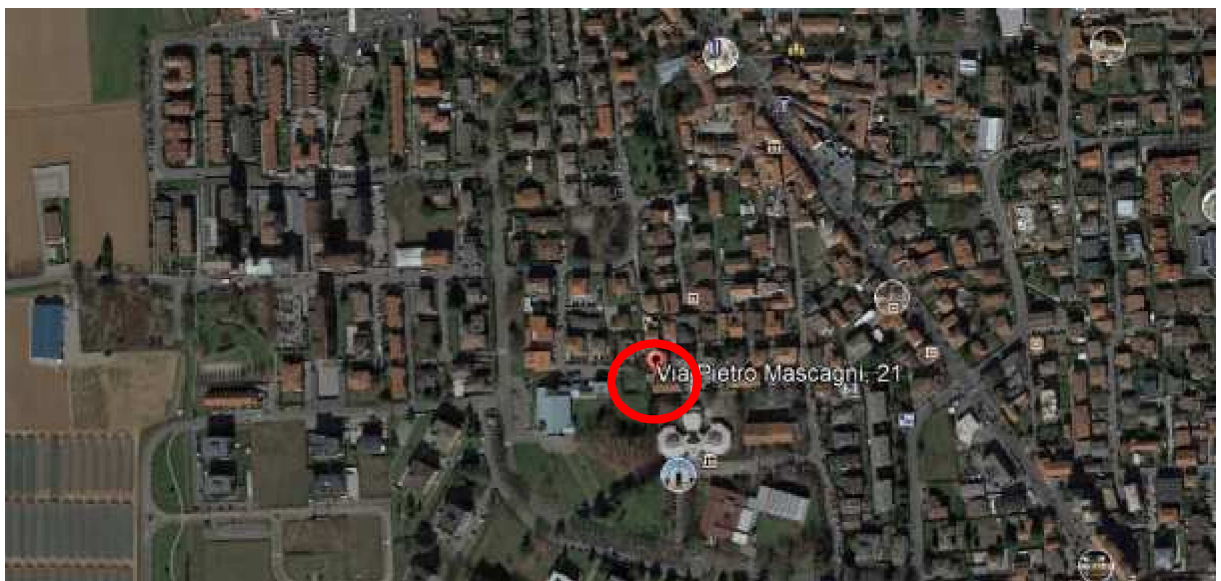

2. Vista aerea del contesto con individuazione dell'edificio.





3. Rilievo fotografico del contesto. Vista aerea dell'edificio con indicazione degli affacci dell'immobile.



4. Rilievo fotografico del contesto. Vista su via Mascagni: indicazione dell'ingresso pedonale e carrabile, e della scala di pertinenza.





5. Rilievo fotografico del contesto. Vista di via Mascagni verso via Matteotti.



6. Rilievo fotografico del contesto. Vista di via Mascagni verso la fine della via.



2. Rilievo fotografico esterno ed interno.



1. Vista principale dell'edificio prospiciente via Mascagni, con indicazione del balcone dell'alloggio.



2. Vista dell'edificio, con indicazione degli affacci dell'alloggio.





3. Dettaglio dell'ingresso carrabile.



4. Dettaglio del portone di accesso alla scala.





5. Vista della facciata interna dell'edificio.



6. Vista della scala.





7. Vista della porta di accesso, dall'esterno e dall'interno nell'ingresso.

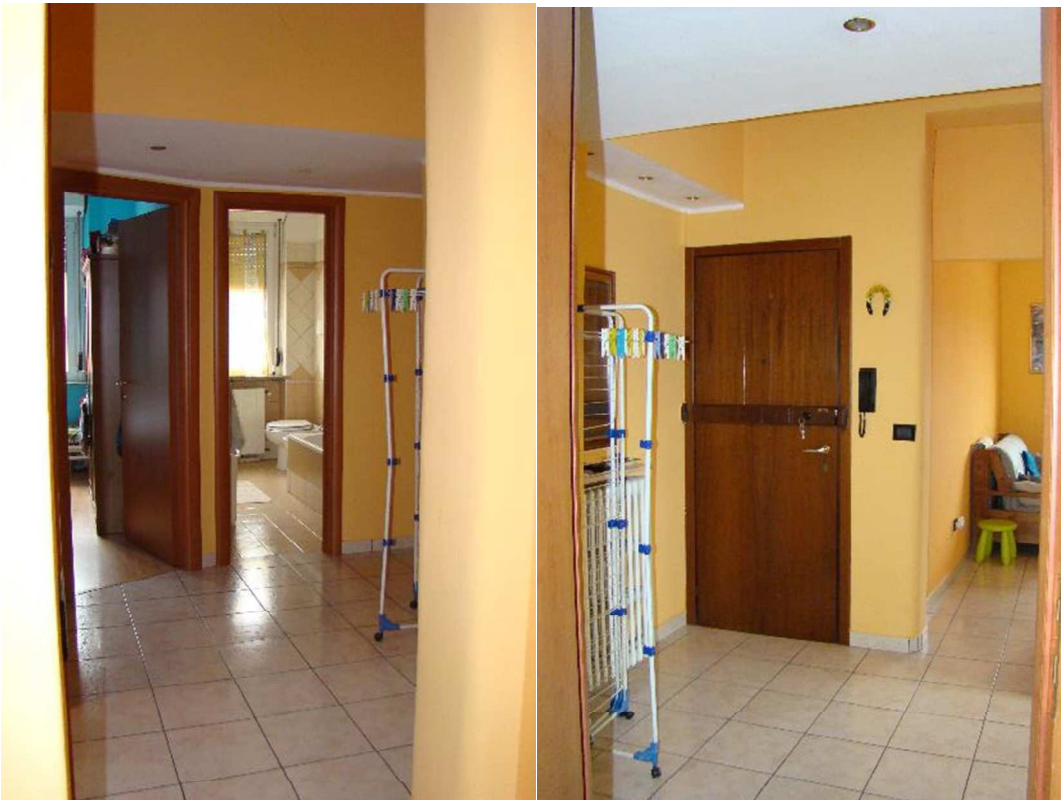

8. Vista dell'ingresso/ disimpegno.





9. Viste della cucina.



10. Dettaglio della caldaia.





11. Vista del soggiorno.



12. Vista del balcone e della finestra tamponata dall'interno.





13. Dettaglio dell'alloggiamento esterno della caldaia.



14. Vista del bagno.



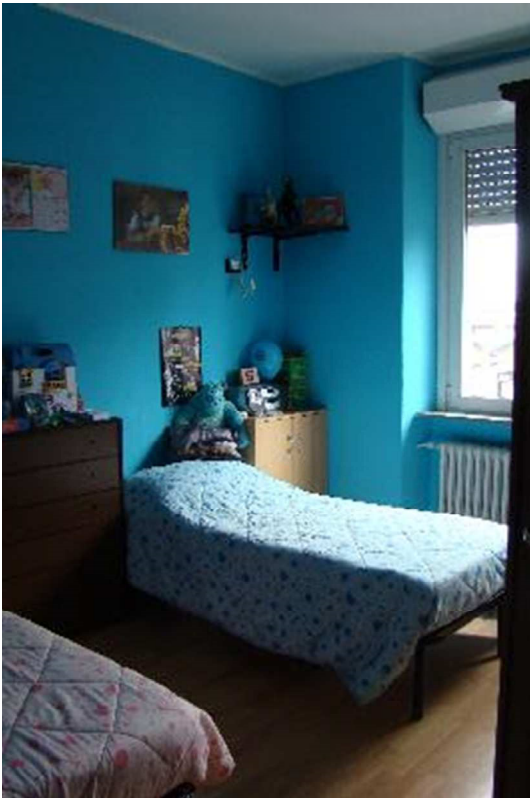

15. Vista della camera.



16. Vista dell'altra camera.



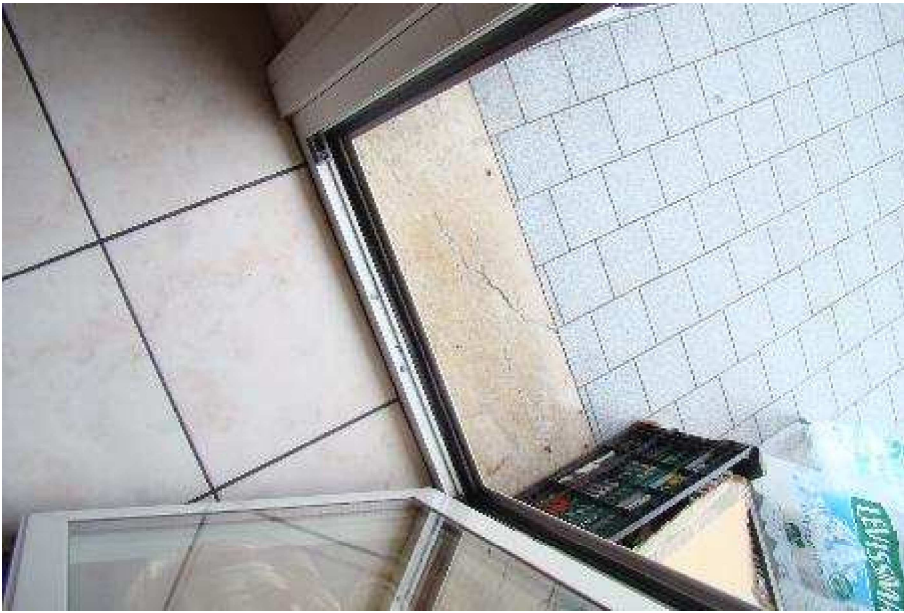

17. Dettaglio del pavimento e del serramento.



18. Dettaglio del pavimento tra ingresso e camera.

