

MODULARIO  
F. 100 N. 7 - 315



MINISTERO DELLE FINANZE

DIREZIONE GENERALE DEL CATASTO E DEI SERVIZI TECNICI ERARIALI

# NUOVO CATASTO EDILIZIO URBANO

Lire  
50

DECRETO L. 11.11.1974 N. 312

Planimetria dell'immobile situato nel Comune di **PIEVE EMANUELE** - **Viale Del Pini, 4**

Ditta **I.C.R.I.L. s.p.a. Iniziativa Costruzioni Riunite Lambro - Via Villa Emiliani, 46 - ROMA.**

Allegata alla dichiarazione presentata all'Ufficio Tecnico Erariale di **MILANO**

**PIANO 6°**

**SCALA I**

**UNITA 133**

STESSA PROPRIETA

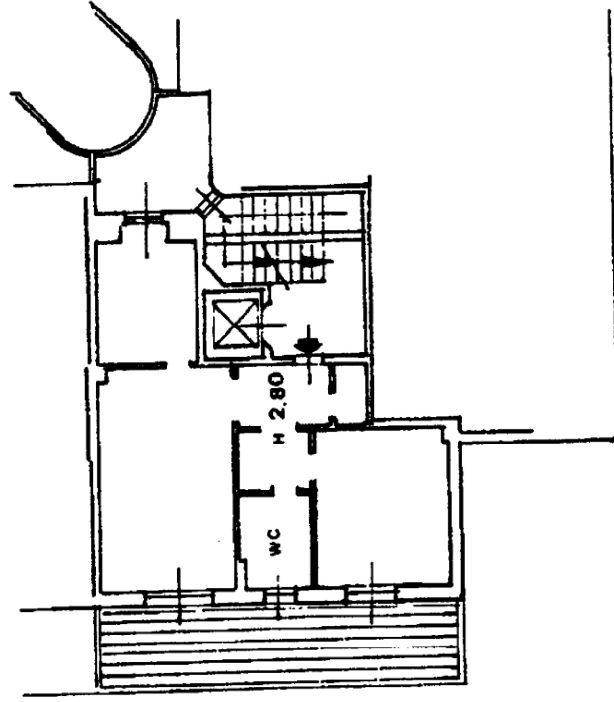

STESSA PROPRIETA

STESSA PROPRIETA

STESSA PROPRIETA

Comune di PAVIA - Prov. di PAVIA - Foglio: 8 Particella: 120 - Subalterno 156

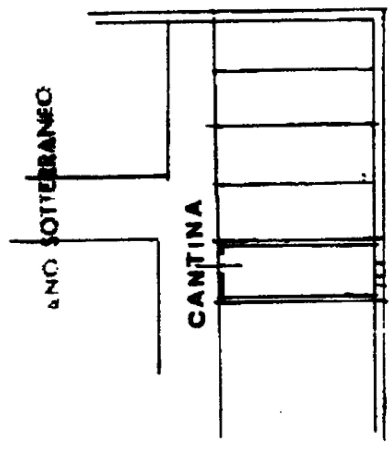
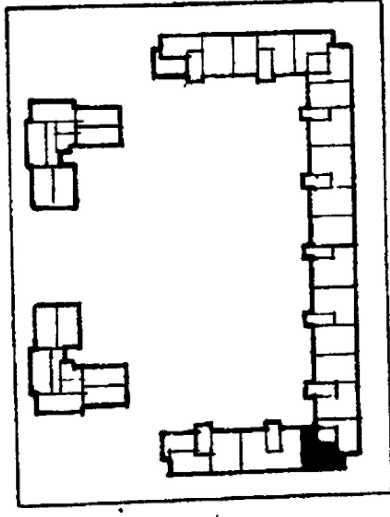

ORIENTAMENTO



SCALA DI 1:200

SPAZIO RISERVATO PER LE ANNOTAZIONI DEL COMM.

**PARTITA** 50  
**FOGLIO** 8  
**MAPPALE** 120  
**SUBALTERNO** 156

Completato dal Dott. Arch.

Pier Giorgio Meregalli

Iscritto, all'Albo degli Architetti della Provincia di Milano n. 2347

Data 30.6.1981

Firma: M. Pier Giorgio Meregalli

Data presentazione: 08/07/1981 - Data: 19/01/2018 - n. MI0022550 - Richiedente TRIB DI MILANO

Top sheet: 1 - Formato di acq.: A3(297x419) - Fatt. di scala: 1:1

Ultima Planimetria in atti