

**Agenzia del Territorio**  
**CATASTO FABBRICATI**  
**Ufficio Provinciale di**  
**Milano**

Dichiarazione protocollo n. 000423979 del 21/05/2002

Planimetria di u.i.u. in Comune di Milano

Via Boiardo Matteo Maria

civ. 22

Identificativi Catastali:

Sezione:

Foglio: 199

Particella: 316

Subalterno: 5

Compilata da:

Sinnato Claudio

Iscritto all'albo:  
Geometri

Prov. Milano

N. 8578

Scheda n. 1

Scala 1:200

NORD

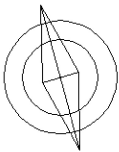

**PIANO TERRA**

Mapp. 314

Altra ditta

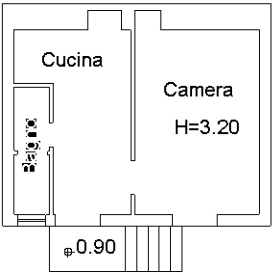

Altra ditta

Cortile comune  
Mapp. 316

Il tecnico

(timbro e firma)

Ultima planimetria in atti

Data: 25/01/2018 - n. T143771 - Richiedente: TNGSLL67D41F205B

Totale schede: 1 - Formato di acquisizione: A4(210x297) - Formato stampa richiesto: A4(210x297)

Catasto dei Fabbricati - Situazione al 25/01/2018 - Comune di MILANO (F205) - < Foglio: 199 - Particella: 316 - Subalterno: 5 >  
VIA MATTEO MARIA BOIARDO n. 22 piano: T;