

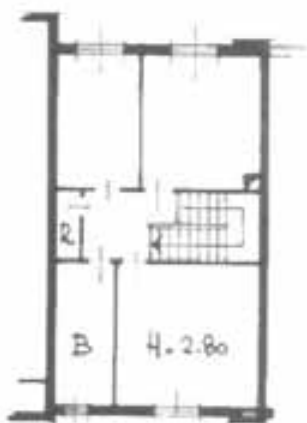

Planimetria di u.i.u. in Comune di GARBAGNATE MILANESE via VIVALDI

CIV. 4

PIANO PRIMO



via Monte Nero

giardino

PIANO INTEREDDATO

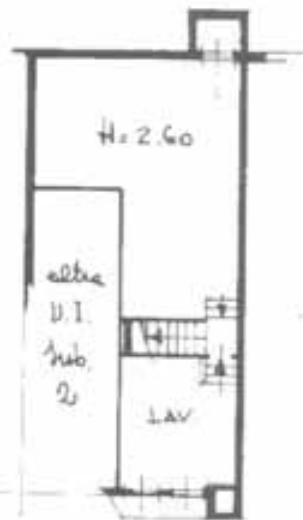

corsia di manovra



percorso pedonale

PIANO RIALZATO

ORIENTAMENTO



SCALA DI 1:200

Dichiarazione di N.C.
Denuncia di variazione

Compilato dal Fuf.
(nome cognome e nome)

Fenucci Silvio

iscritto all'albo di Geometri

RISERVATO ALL'UFFICIO

Ultima planimetria catastale

Data presentazione: 17/03/1992 - Data di rilevazione: 21/01/2019 con Albica Richiedente: GRNNA68S68FK39Z

Totale schede: 1 - Formato di acquisizione: A3/92 (x297) - Formato stampa richiesto: A4/210 (x297)

Catasto di Fabbricati - Situazione al 21/01/2019 - Comune di GARBAGNATE MILANESE (DB) (2) - c. Foglio: 22 - Particella: 85 - Subalterno: 1 - VIA NICOLINO VIVALDI n. 4 piano: T-1-S1

MODULARIO
F. rog. n. 487



MINISTERO DELLE FINANZE
DIREZIONE GENERALE DEL CATASTO E DEI SS.TT.EE
CATASTO EDILIZIO URBANO (RDL 13-4-1939, n. 652)

LIRE
250

Planimetria di u.i.u. in Comune di *GARBAGNATE MILANESE* via *VIVALDI*

civ. *4*

PIANO INTERRATO

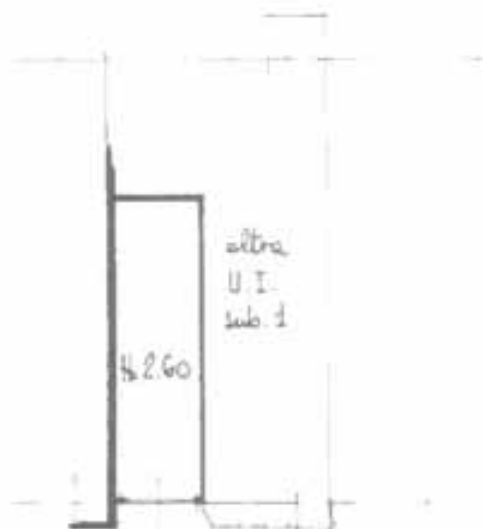

corsia di manovra

ORIENTAMENTO



SCALA DI 1:2000

Catasto di Garbagnate Milaneze al 21/01/2019 - Comune di Garbagnate Milaneze (0912) - < Foglio 22 - Particella 85 - Subalterno: 2 A
VIA VIVALDI n. 4 piano S1

Dichiarazione di N.C.
Denuncia di variazione

Completata dal *F.lli*
Ferrari - Eusebio
(Taleo, Forina e noni)

B19

RISERVATO ALL'UFFICIO

Ultima planimetria in atti
Catasto di Garbagnate Milaneze

iscritto all'albo de *Ingegneri*
Notario

Data presentazione: 17/03/1992 - Data: 21/01/2019 - n. TI06376 - Richiedente: GRNNA68S68F839Z

Totale schede: 1 - Foglio: 22 - Particella: 85 - Subalterno: 2 A
Formato di acquisizione: A4(210x297) - Formato stampa richiesto: A4(210x297)

data: *2/92* Firma: *[Signature]*