

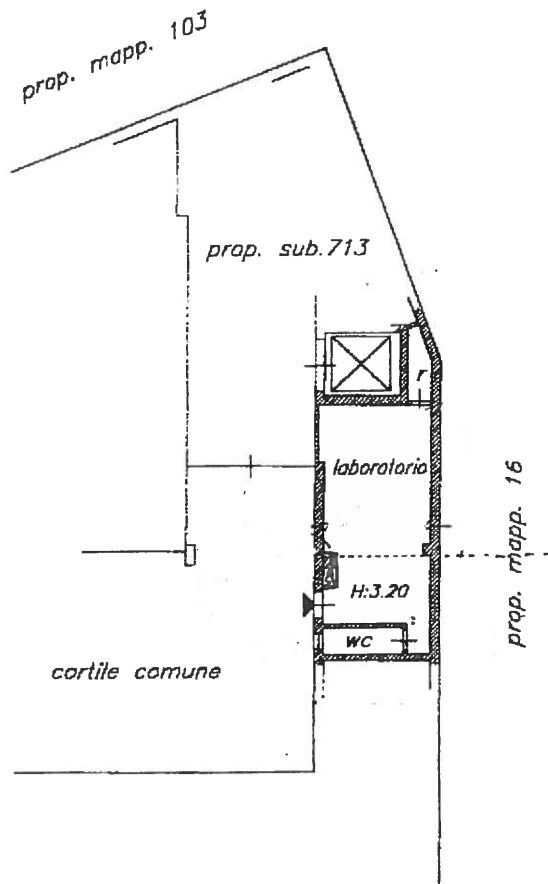

Planimetria di u.i.u. in Comune di MILANO via Paolo Pallia civ. 5

Catasto dei Fabbricati - Situazione al 02/10/2018 - Comune di MILANO (F205) - < Foglio: 586 Particella: 101 - Subalterno 715 >  
MIA PAOLO PALLIA n. 5 piano: S1:

**PIANO S1**  
h = mt. 2.40



DATI METRICI UNITA' IMMOBILIARE	
17.38	2.91
nella laboratorio	nelle accessori
20.98	4.54
lorda laboratorio	lorda accessori

ORIENTAMENTO



SCALA D<sub>000</sub>

Dichiarazione di N.C.   
Denuncia di variazione

Compilata dal geom.  
(Titolo, cognome e nome)  
Giorgio POIDOMANI

RISERVATO ALL'UFFICIO

Iscritto all'albo de geometri  
n. 9734  
della provincia di Milano  
data 23.05.2001 Firma [Signature]



Identificativi catastali  
F. 586  
1. TOT sub. 715