

**Agenzia del Territorio  
CATASTO FABBRICATI  
Ufficio Provinciale di  
Milano**

Dichiarazione protocollo n. MI0845609 del 16/12/2004

Planimetria di u.i.u. in Comune di Limbiate

Via Turati

civ. SNC

Identificativi Catastali:

Sezione:  
Foglio: 38  
Particella: 645  
Subalterno: 13

Compilata da:  
Polci Roberto

Iscritto all'albo:  
Geometri

Prov. Milano

N. 8695

Scheda n. 1      Scala 1:200

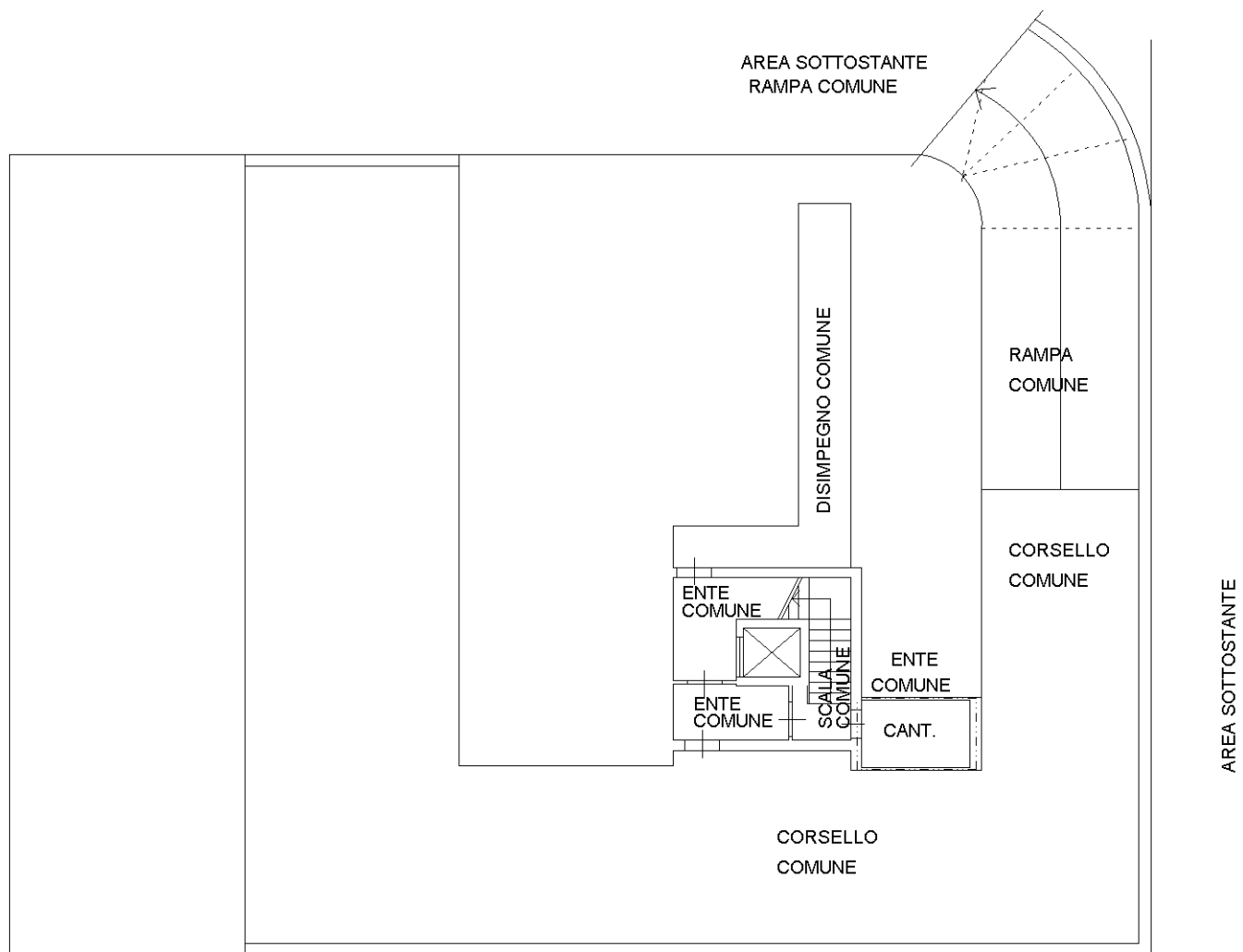

AREA SOTTOSTANTE  
VIA TURATI

**PIANO INTERRATO**  
**H = 2.50 m**



Catasto dei Fabbricati - Situazione al 14/12/2018 - Comune di LIMBIATE (E591) - < Foglio: 38 - Particella: 645 - Subalterno: 13 >  
VIA FILIPPO TURATI SNC piano: 4-S1;

**Agenzia del Territorio  
CATASTO FABBRICATI  
Ufficio Provinciale di  
Milano**

Dichiarazione protocollo n. MI0845609 del 16/12/2004

Planimetria di u.i.u. in Comune di Limbiate

Via Turati

civ. SNC

Identificativi Catastali:

Sezione:  
Foglio: 38  
Particella: 645  
Subalterno: 13

Compilata da:  
Polci Roberto

Iscritto all'albo:  
Geometri

Prov. Milano

N. 8695

Scheda n. 2      Scala 1:200

AREA SOPRASTANTE  
PROPRIETA' TERZI

AREA SOPRASTANTE  
CORTILE COMUNE

AREA SOPRASTANTE  
RAMPA COMUNE

AREA SOPRASTANTE  
PROPRIETA' TERZI

AREA SOPRASTANTE  
TERRAZZO DI A.U.I.

BALCONE

BALCONE  
H2.30m

CAMERA  
H2.57m

BAGNO

DIS.

CAMERA  
H2.57m

BALCONE  
H2.30m

AREA SOPRASTANTE  
CORTILE DI A.U.I.

AREA SOPRASTANTE  
RAMPA COMUNE

PROPRIETA' TERZI

AREA SOPRASTANTE  
PARCHEGGIO PUBBLICO

AREA SOPRASTANTE  
CORTILE COMUNE

BALCONE DI A.U.I.

A.U.I.

SOGGIORNO  
COTTURA  
H2.57m

AREA SOPRASTANTE  
CORTILE COMUNE

BALCONE DI A.U.I.

AREA SOPRASTANTE  
TERRAZZO DI A.U.I.

AREA SOPRASTANTE  
VIA TURATI

**PIANO QUARTO  
H media = 2.45 m**



Ultima planimetria in atti

Catasto dei Fabbricati - Situazione al 14/12/2018 - Comune di LIMBIATE (E591) - < Foglio: 38 - Particella: 645 - Subalterno: 13 >  
VIA FILIPPO TURATI SNC piano: 4-S1;