



ISTITUTO VENDITE GIUDIZIARIE
DEL TRIBUNALE DI MILANO

Tribunale Ordinario di Milano
Sezione III Civile - Esecuzione immobiliare
Nella procedura esecutiva immobiliare n. 3976/10

RGE n. 3976/10
Esecutato [REDACTED]
Creditore MPS GESTIONE CREDITI BANCA SPA
Immobile in Inveruno, Via Fiori 1
G.E. Dott.ssa VAGHI

Oggetto : **Relazione del custode**

Ill.mo Giudice dell'Esecuzione, Dott.ssa VAGHI,

la sottoscritta SIVAG S.p.A – Istituto Vendite Giudiziarie del Tribunale di Milano, in persona del legale rappresentante ed Amministratore Unico, Dott. Albino Bertoletti, P. IVA 1070678015,

relaziona quanto segue

- in data 28/05/2014, la scrivente Società veniva nominata quale Custode giudiziario del bene oggetto della presente procedura esecutiva immobiliare;
- in pari data, il Giudice dell'Esecuzione disponeva la vendita *in executivis* del cespite pignorato;
- in pari data, il Giudice dell'Esecuzione emetteva ordine di liberazione di immobile;
- con rendiconto del 06/03/2017, la scrivente comunicava che l'immobile risultava liberato in data 29/04/2015;
- in data 02/11/2018, la scrivente effettuava un sopralluogo presso l'immobile al fine di verificare le chiavi che risultavano perfettamente funzionanti.
- all'interno dell'immobile residuano beni mobili da ritenersi comunque abbandonati (all. 1).

Si allega: all. 1 – materiale fotografico.

Con osservanza

Milano, 07 novembre 2018

SIVAG S.p.A.

in persona dell'Amministratore Unico

Dott. Albino Bertoletti

SIVAG SpA ISTITUTO VENDITE GIUDIZIARIE DEL TRIBUNALE DI MILANO
Via Milano,10 - 20090 Rodese (MI)
Ufficio Esecuzioni Immobiliari - Tel.0226952007 - Fax 022135029
Ufficio Esecuzioni Mobiliari - Tel.0258011847 - Fax 0258014348



info@svag.com - PEC: notification@svag.legalmail.it - www.svag.com - www.istagiudiziaria.com



VERITAS

Firmato Da: ALBINO BERTOLETTI Emesso Da: INFOCERT FIRMA QUALIFICATA 2 Serial#: 394031

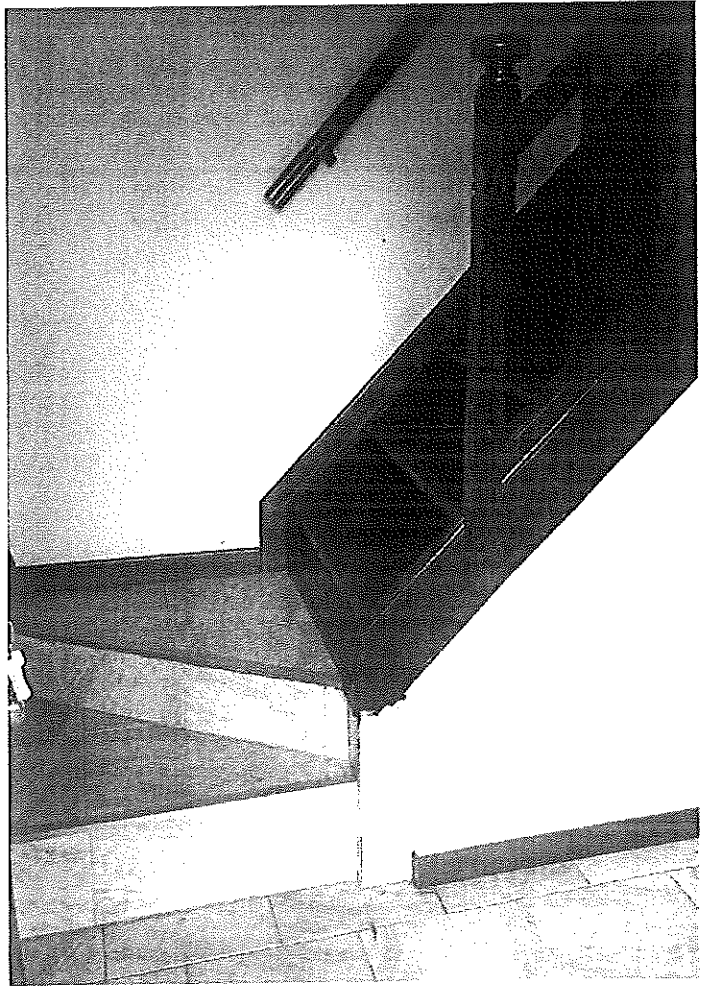

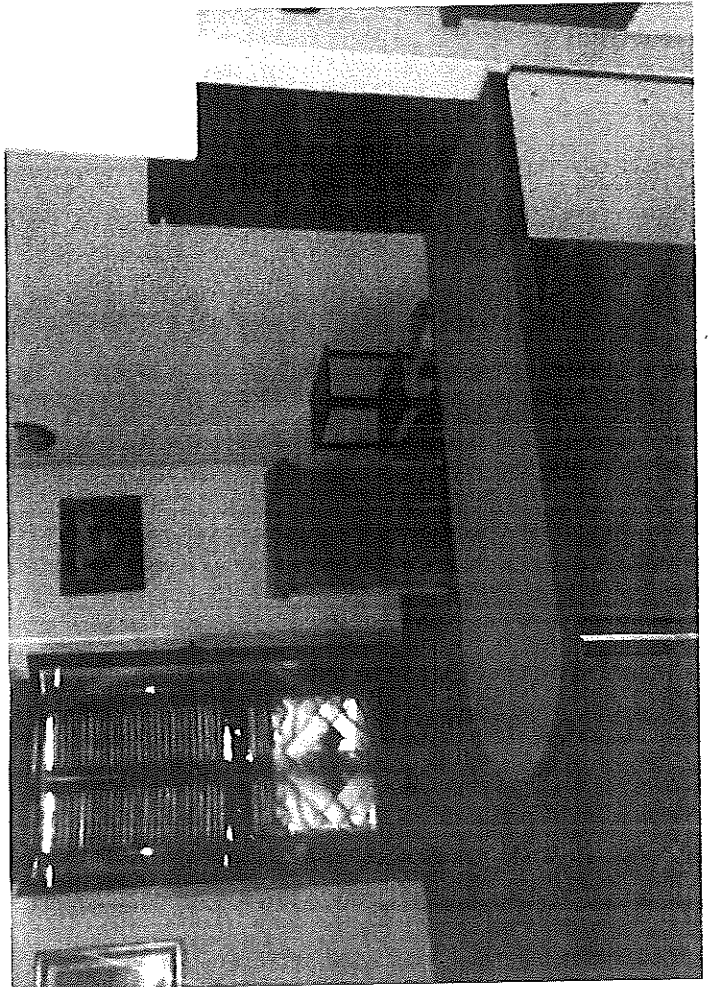
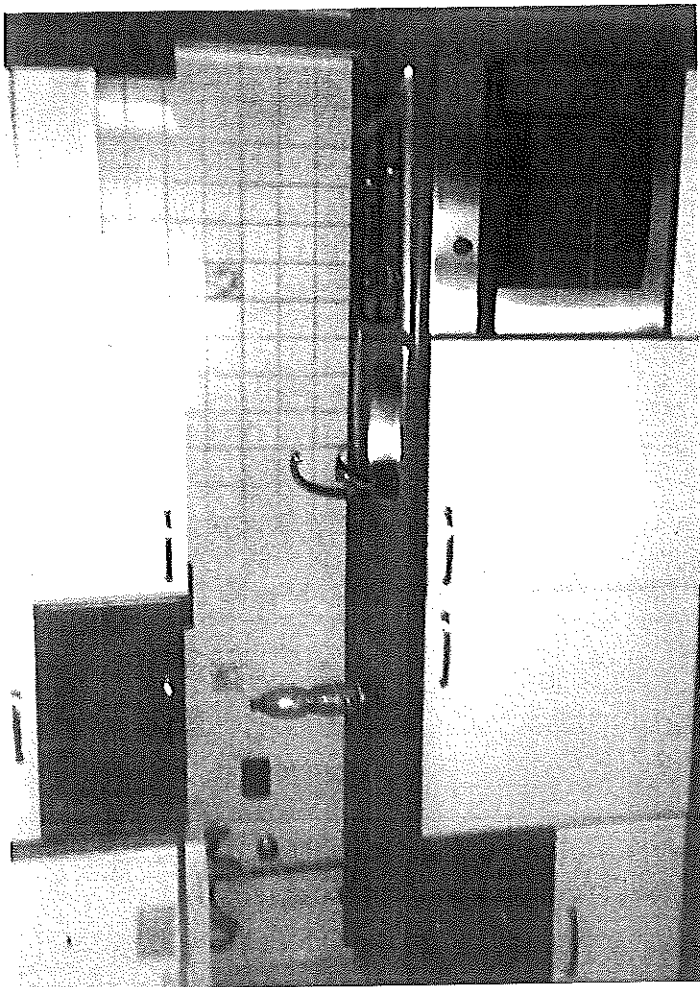

Firmato Da ALBINO BERTOLETTI Emesso Da INFOCERT FIRMA QUALIFICATA 2 Sena# 394031

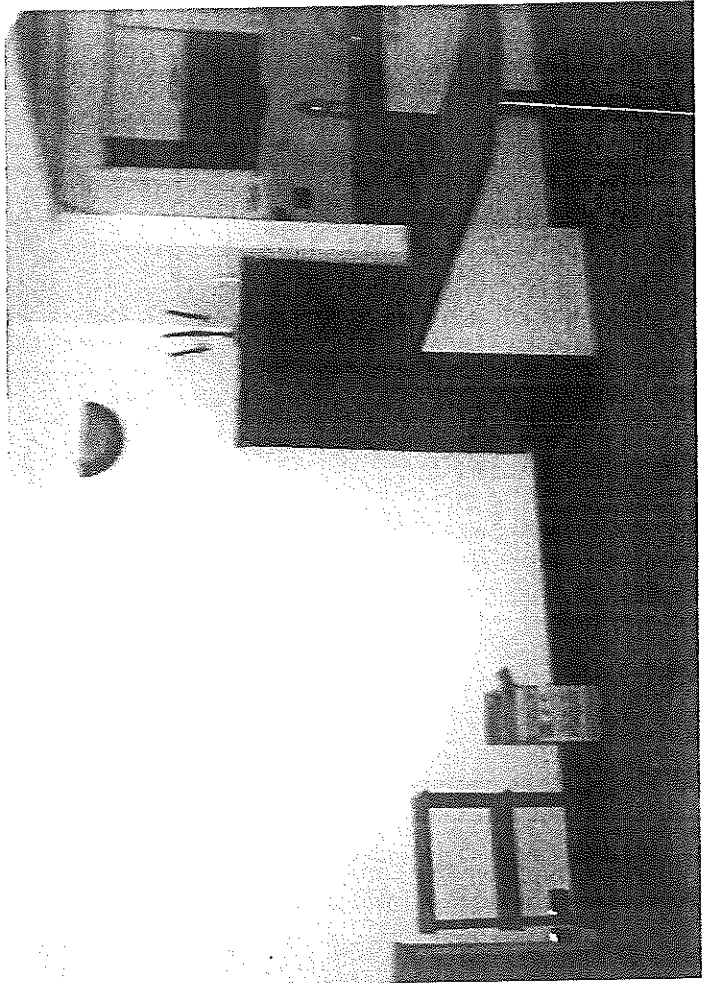
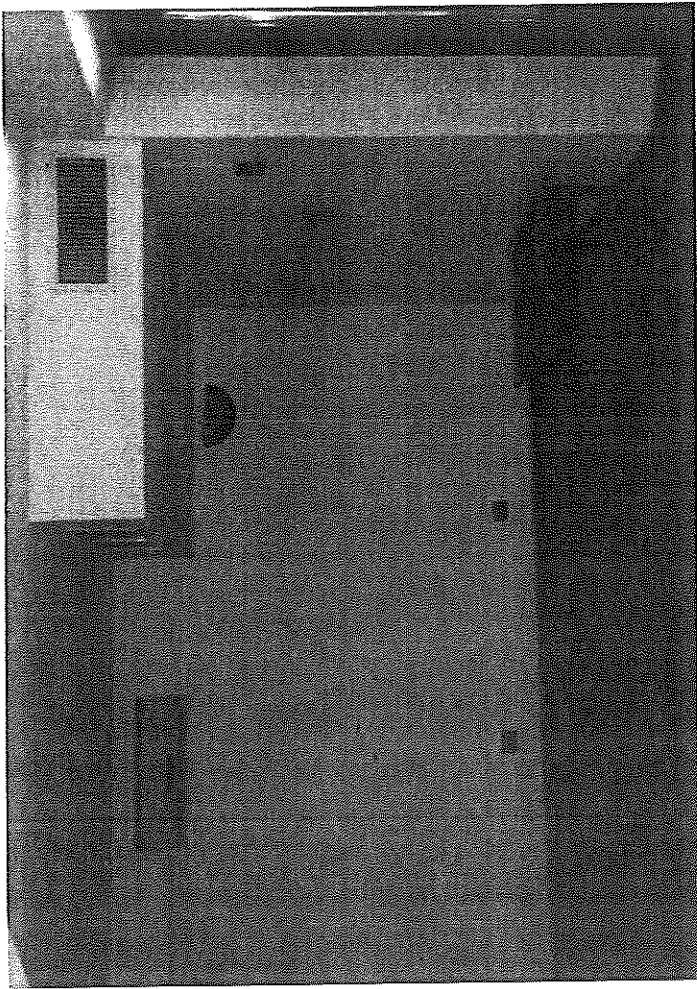

Firmato Da ALBINO BERTOLETTI Emesso Da INFOCERT FIRMA QUALIFICATA 2 Serial# 39403f

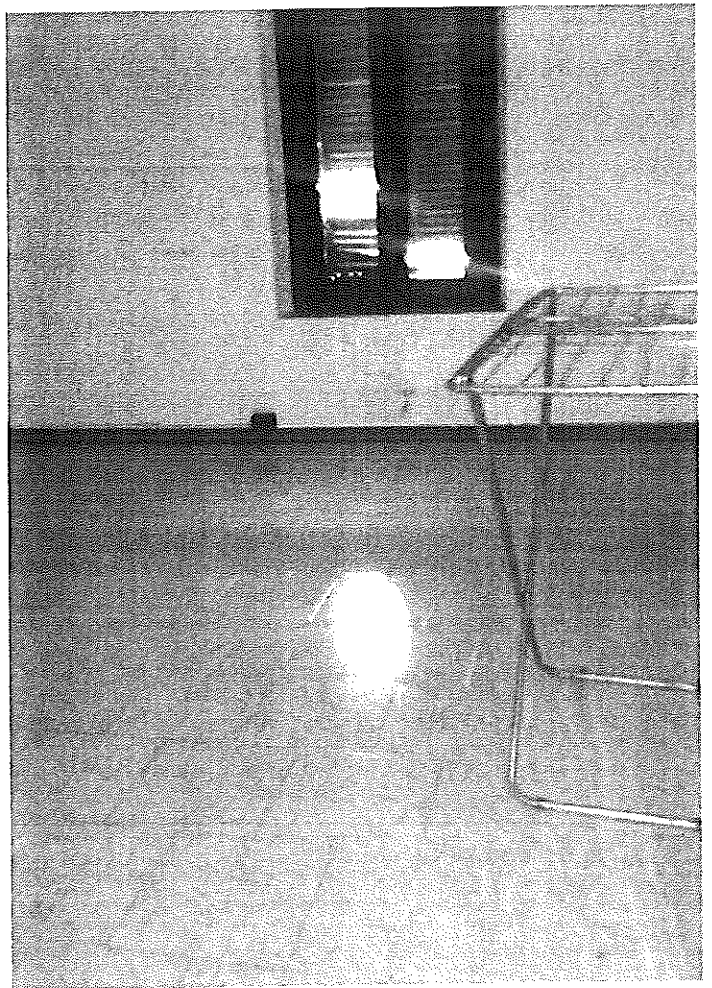

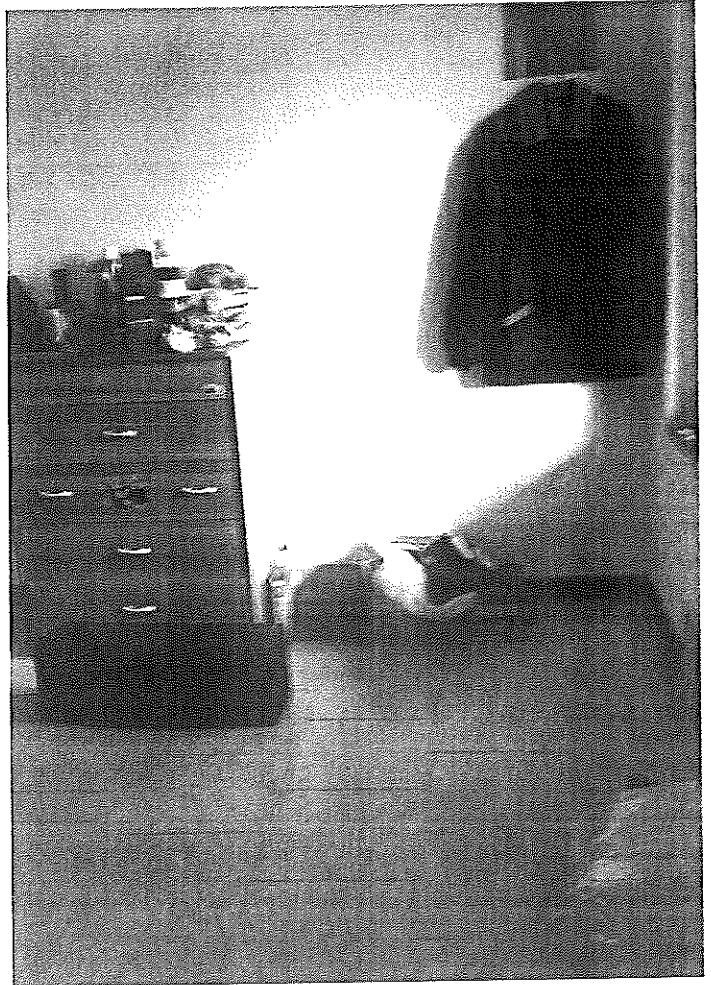
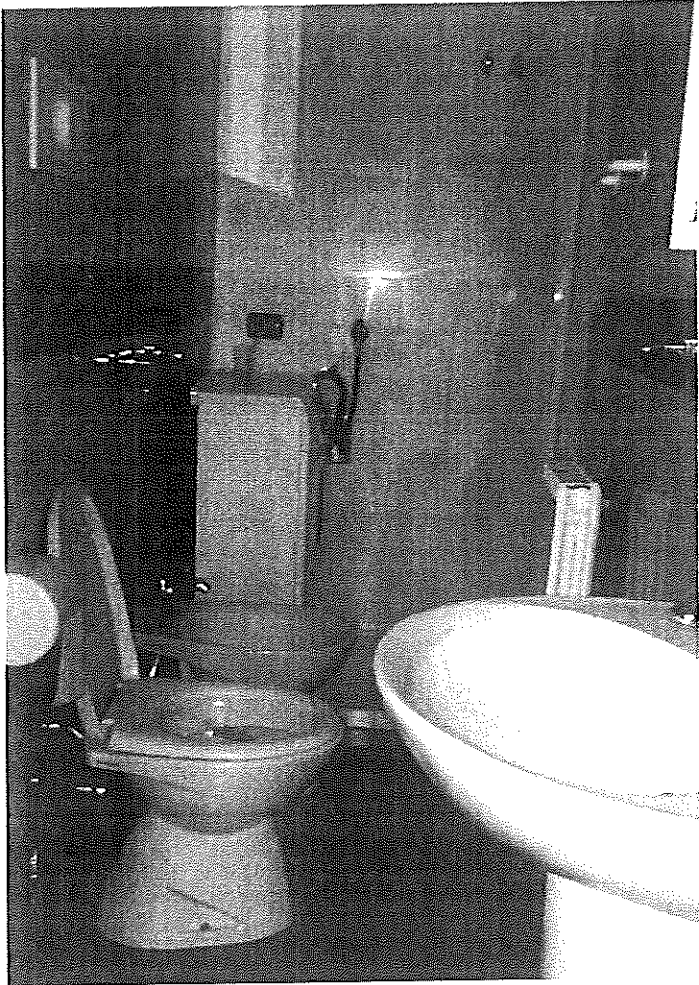

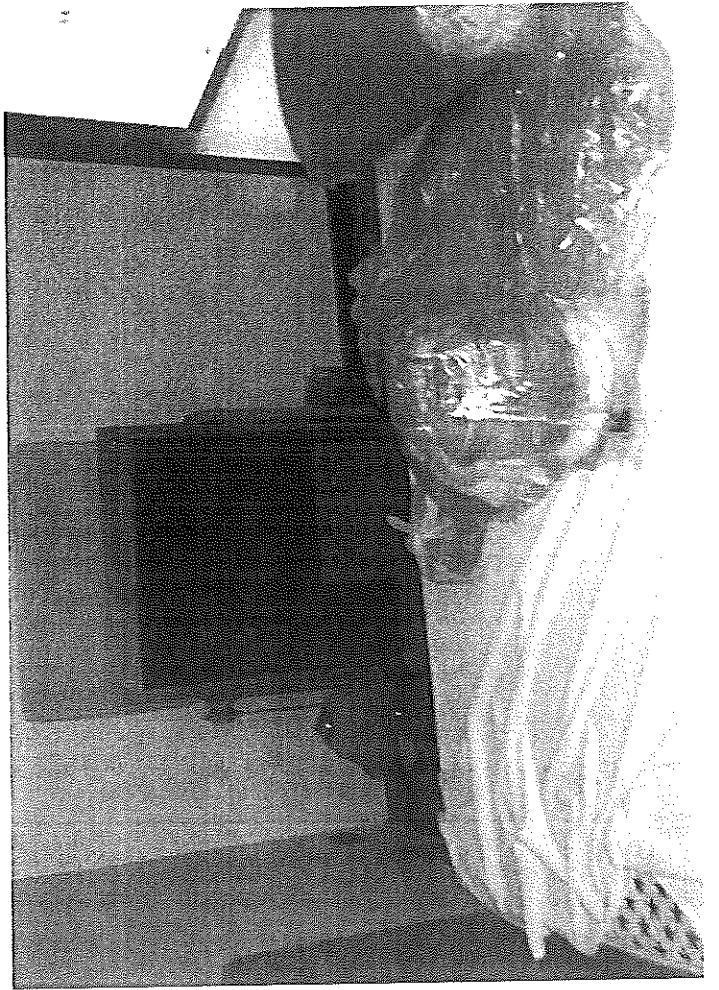

Firmato Da ALBINO BERTOLETTI Emesso Da INFOCERT FIRMA QUALIFICATA 2 Sena# 394031

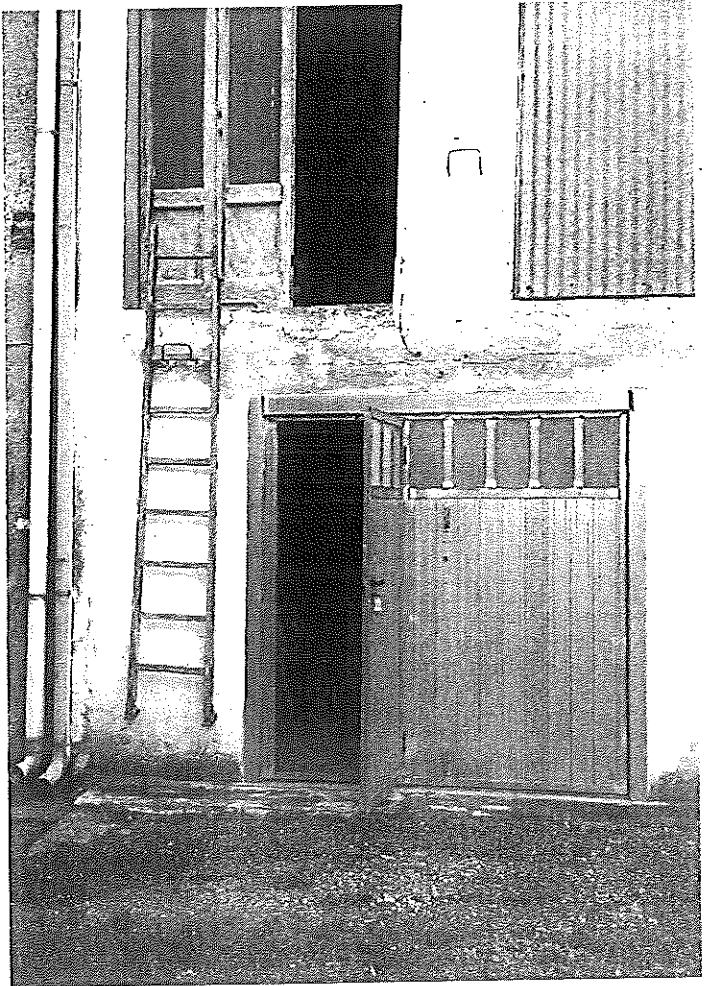

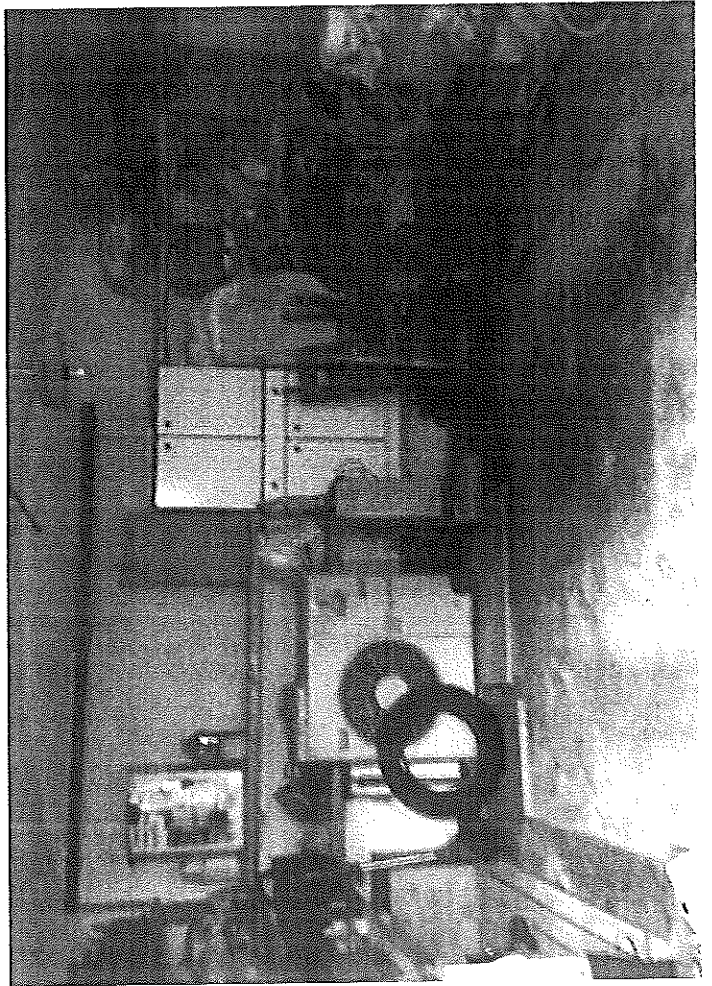

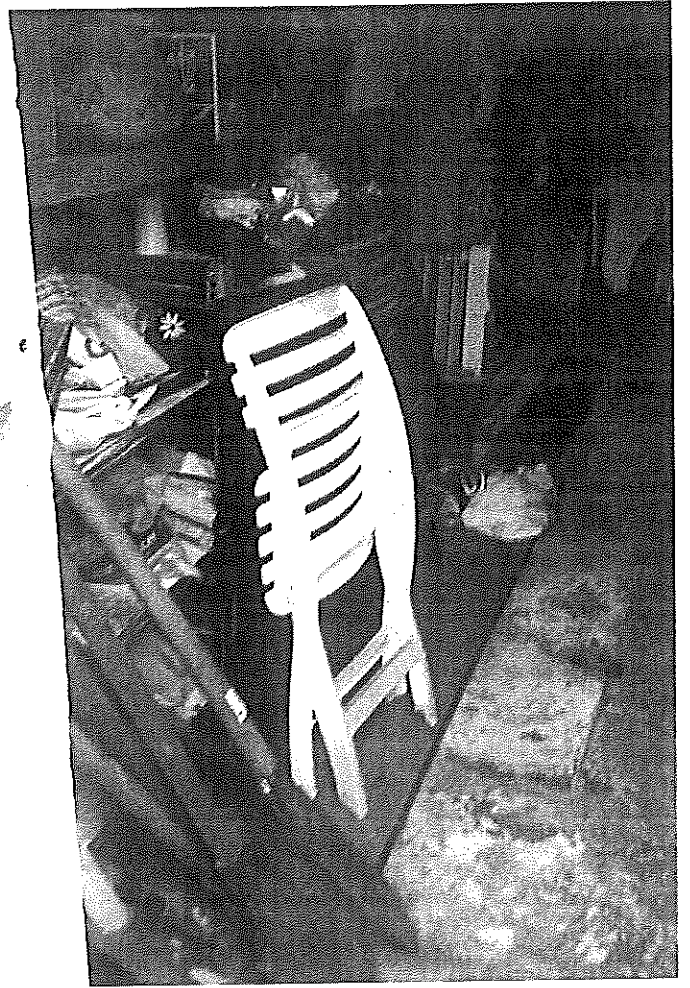
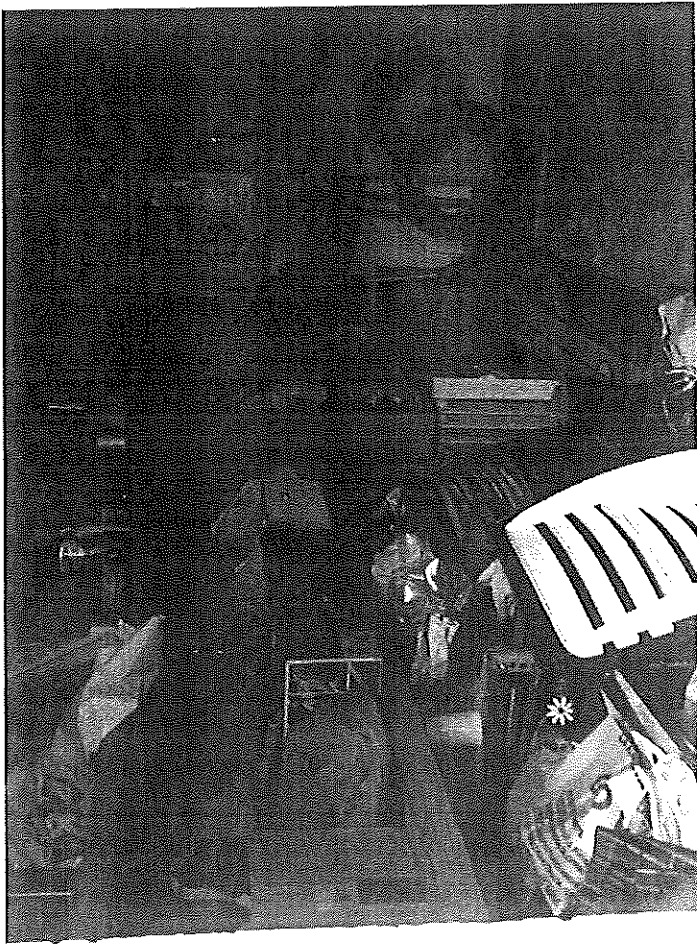

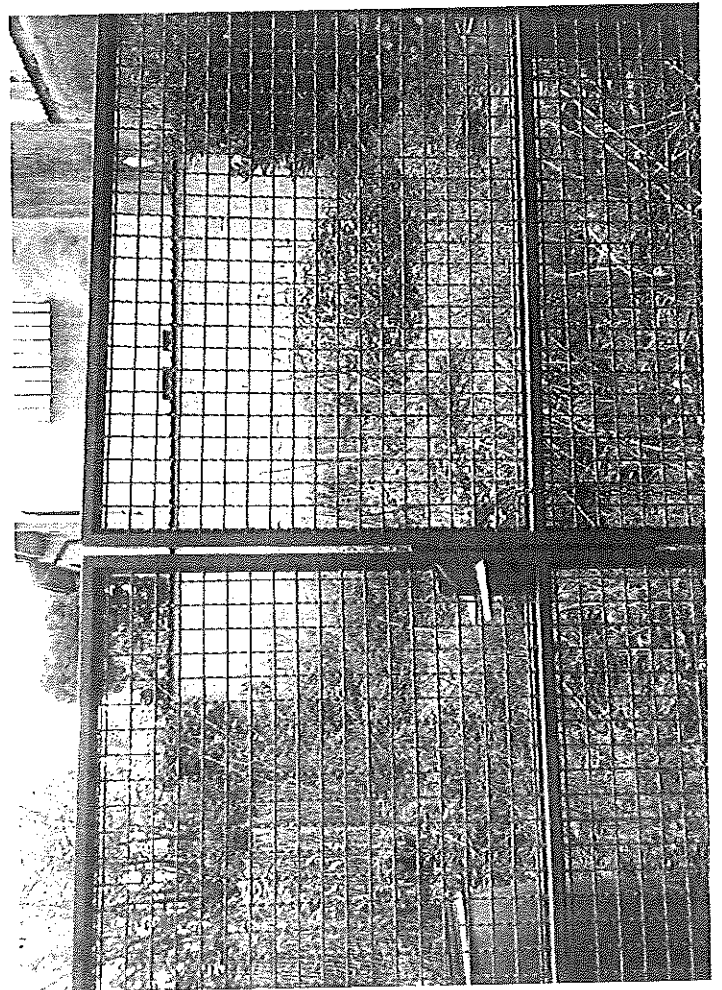
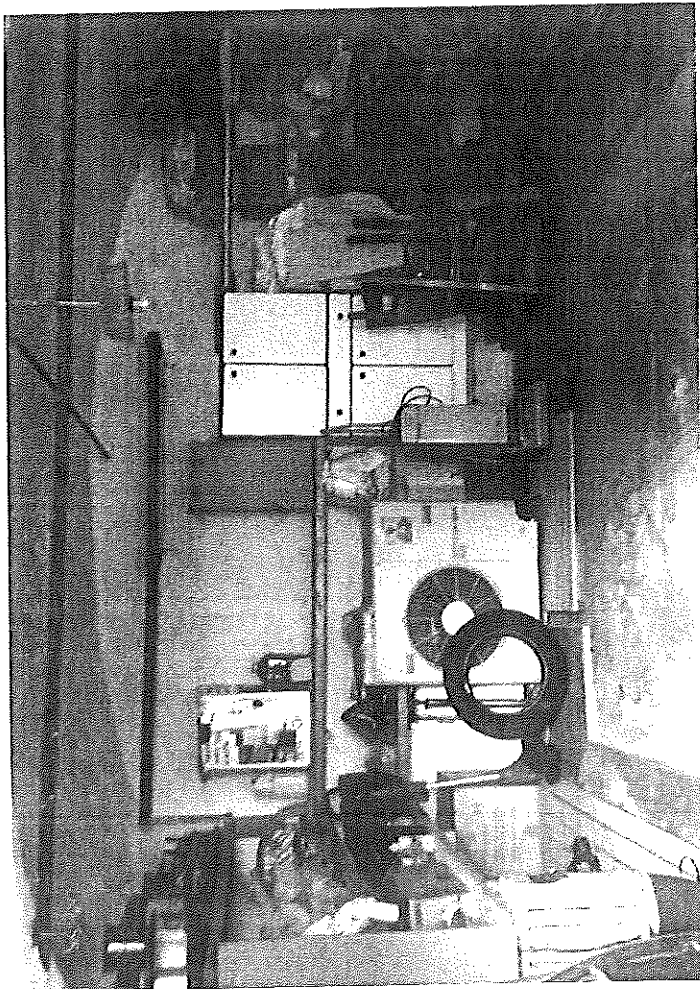

Firmato Da: ALBINO BERTOLETTI Emesso Da: INFOCERT FIRMA QUALIFICATA 2 Serie/R. 394031

