

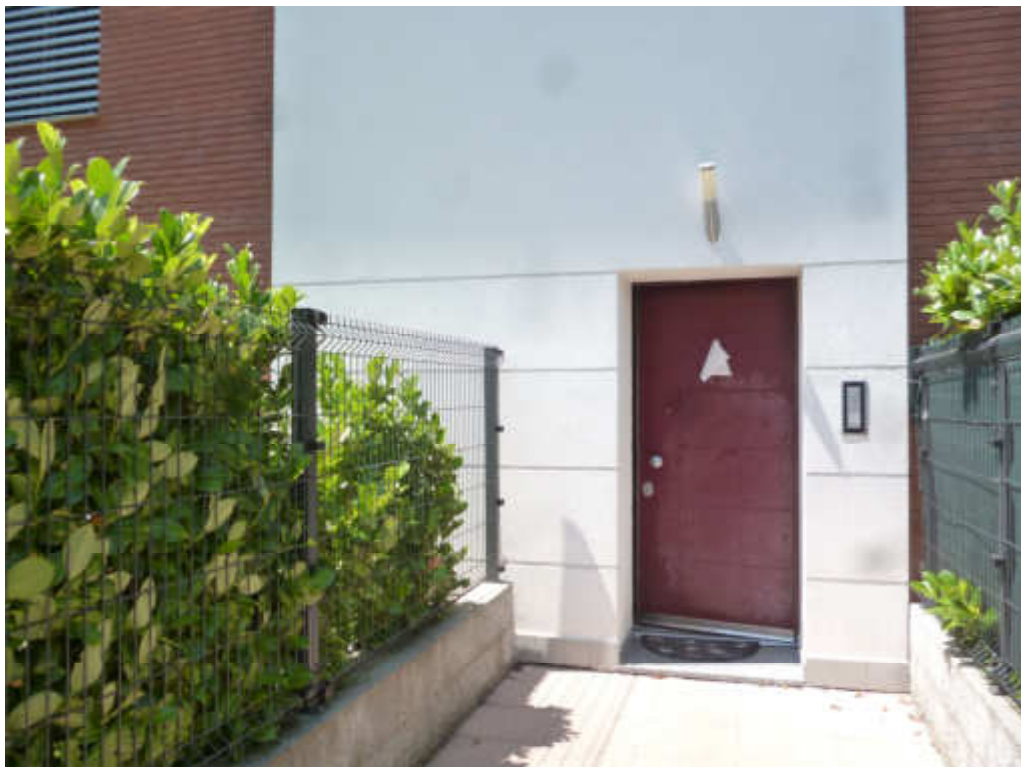

**FOTO 1** – Ingresso carraio e pedonale da Via G. Verdi n° 58 in CESATE



**FOTO 2** – Ingresso all' edificio scala B dal vialetto condominiale

Giudice: Dott. GIACOMO PURICELLI  
Custode: AVV. SIMONA ROMEO  
Perito: Arch. Laura Nicoletta Bartoli





**FOTO 3** – Rampa di ingresso ai box

**ABITAZIONE SUB. 8**



**FOTO 4** – Ingresso all'abitazione Sub. 8

Giudice: Dott. GIACOMO PURICELLI  
Custode: AVV. SIMONA ROMEO  
Perito: Arch. Laura Nicoletta Bartoli



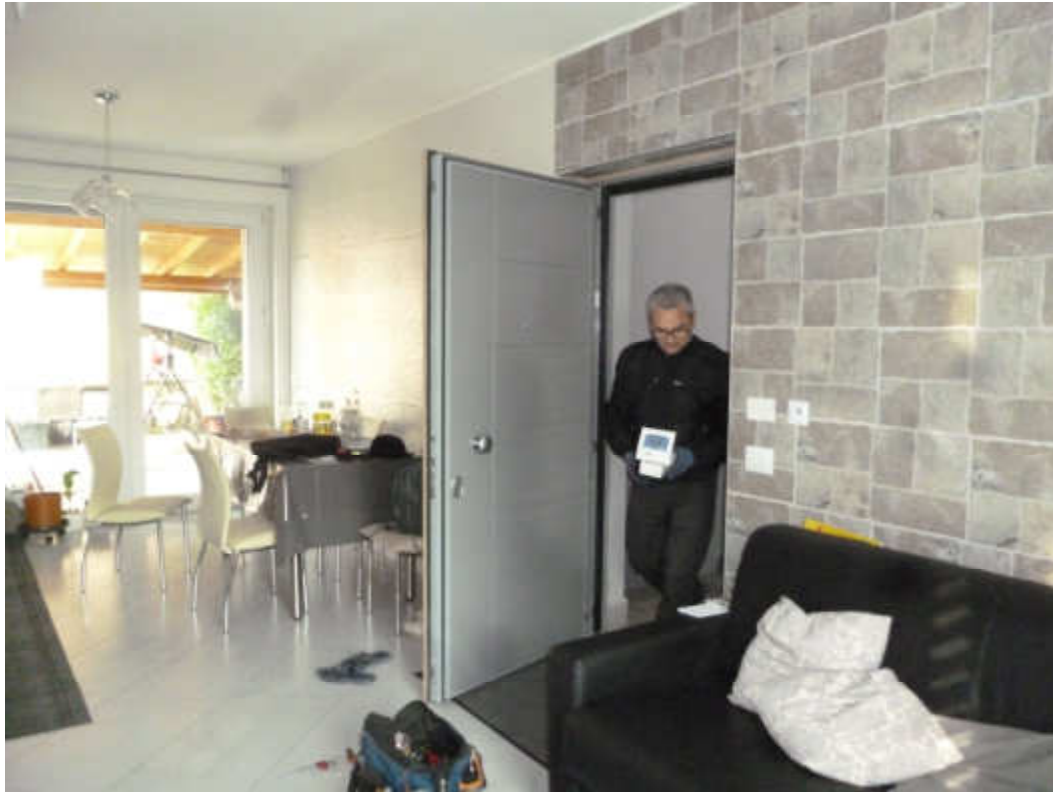

**FOTO 5** – Porta di ingresso dal soggiorno/cucina



**FOTO 6** – Soggiorno

Giudice: Dott. GIACOMO PURICELLI  
Custode: AVV. SIMONA ROMEO  
Perito: Arch. Laura Nicoletta Bartoli





**FOTO 7** – Cucina e soggiorno



**FOTO 8** – Camera da letto

Giudice: Dott. GIACOMO PURICELLI  
Custode: AVV. SIMONA ROMEO  
Perito: Arch. Laura Nicoletta Bartoli





**FOTO 9** – Ripostiglio, attualmente utilizzato come camera da letto



**FOTO 10** – Bagno con doccia

Giudice: Dott. GIACOMO PURICELLI  
Custode: AVV. SIMONA ROMEO  
Perito: Arch. Laura Nicoletta Bartoli





**FOTO 11** – Bagno con doccia



**FOTO 12** – Scala di accesso al vano cantina dal giardino di pertinenza

Giudice: Dott. GIACOMO PURICELLI  
Custode: AVV. SIMONA ROMEO  
Perito: Arch. Laura Nicoletta Bartoli





**FOTO 13** – Tettoia realizzata su giardino di pertinenza lato porticato cucina



**FOTO 14** – Vano cantina attrezzato a cucina

Giudice: Dott. GIACOMO PURICELLI  
Custode: AVV. SIMONA ROMEO  
Perito: Arch. Laura Nicoletta Bartoli





**FOTO 15** – Vano cantina Sub. 8, in evidenza porta di collegamento al Sub. 24

### **BOX SUB. 24**



**FOTO 16** – Box Sub. 24 a sinistra e Box Sub. 25 a destra.  
La basculante del Sub. 24 è bloccata dal tamponamento interno.

Giudice: Dott. GIACOMO PURICELLI  
Custode: AVV. SIMONA ROMEO  
Perito: Arch. Laura Nicoletta Bartoli







**FOTO 17** – Box (!) Sub. 24 con attuale unico accesso da vano cantina Sub. 8



**FOTO 18** – Box (!) Sub. 24. Al posto della basculante un tamponamento con finestrella

Giudice: Dott. GIACOMO PURICELLI  
Custode: AVV. SIMONA ROMEO  
Perito: Arch. Laura Nicoletta Bartoli





**FOTO 19** – Box (!) Sub. 24. Il bagno

**BOX SUB. 25**



**FOTO 20** – Box Sub. 25, stato attuale: ingombro ed inaccessibile

Giudice: Dott. GIACOMO PURICELLI  
Custode: AVV. SIMONA ROMEO  
Perito: Arch. Laura Nicoletta Bartoli

