MODULARIO F. rig. cond. 497

MINISTERO DELLE FINANZE

DIREZIONE GENERALE DEL CATASTO E DEI SERVIZI TECNICI ERARIALI

Mod. B (Nuovo Catasto Edilizio Urbano)

Lire 100

# NUOVO CATASTO EDILIZIO URBANO

(R. DECRETO-LEGGE 13 APRILE 1939 N. 652)

*Planimetria dell'immobile situato nel Comune di* PESCHIERA BORROMEO *Via* le RIMEMBRANZE 6/C

*Ditta* [redacted]

Allegata alla dichiarazione presentata all'Ufficio Tecnico Erariale di MILANO

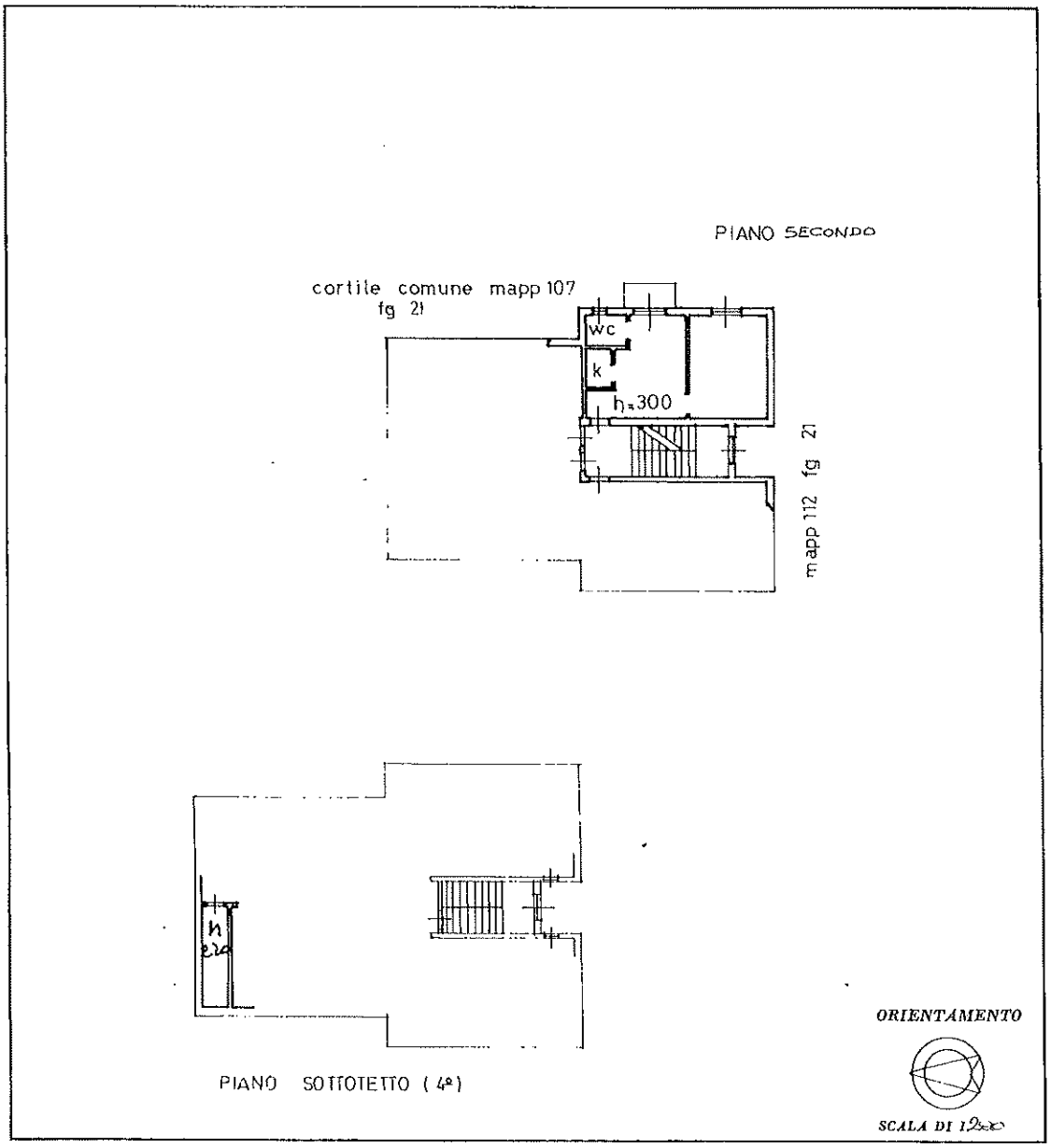


| SPAZIO RISERVATO PER LE ANNOTAZIONI D'UFFICIO | |
|---|---|
| *DATA*<br>*PROT. N°* | annulla e sostituisce la scheda<br>n° 34926<br>partita 315<br>mapp 107<br>fg 21<br>sub 11<br>nuovo sub |

*Compilata dal* ARCH. AMEDEO BARBIERI (Titolo, nome e cognome del tecnico)

*Iscritto all'Albo degli* ARCH. n° 2152

*della Provincia di* MILANO

*DATA*

*Firma:* amedeo barbieri

dott. amedeo barbieri architetto
milano - torre velasca - tel. 8057875
piazza velasca n. 5

Ultima planimetria in atti



Catasto dei Fabbricati - Situazione al 04/09/2018 - Comune di PESCHIERA BORROMEO (G488) - Foglio: 21 - Particella: 107 - Subalterno: 24 >
VIALE DELLE RIMEMBRANZE n. 6 piano: 2-4;