

ESECUZIONE FORZATA n. 3048/2014 - 1622/2018

P.C.E. n. 3048/2014: CONDOMINIO CASE DI VIA CALZINI N. 4/6/8 (016 V.R. PASCARELLA N. 24) IN MILANO  
P.C.E. n. 3048/2014: CONDOMINIO DI VIA SALLA 30/32 - 20137 - MILANO (Intervento)  
P.C.E. n. 3048/2014: UNICREDIT S.P.A. e per esso UNICREDIT CREDIT MANAGEMENT BANKS.P.A. (Intervento)  
P.C.E. n. 3048/2014: CONDOMINIO CASE DI VIA CALZINI N. 4/6/8 IN MILANO (Intervento)  
P.C.E. n. 1622/2018: UNICREDIT S.P.A. e per esso DOBANKS.P.A.  
COMPTON

**Bene immobile sito in Milano  
A: Via Privata Raffaele Calzini n. 6  
Lotto 001**



Fotografia n. 1 - "Palazzina 6" del Condominio "Calzini": prospetto principale sulla Via Privata Raffaele Calzini n. 6 - Milano, dove al piano secondo - terzo fuori terra (a sinistra ultimo balcone ad angolo) si trova l'immobile oggetto della procedura



Fotografia n. 2 - "Palazzina 6" del Condominio "Calzini": prospetto secondario sulla Via Privata Raffaele Calzini n. 6 - Milano, dove al piano secondo - terzo fuori terra (a destra prima finestra) si trova l'immobile oggetto della procedura

Ciudad: Dorsso laomaria Chietta  
Custode Ciudadano: Avv. Michele Chietari  
Petro: Dorr. Arch. Mariangela Sirena

Esecuzione Forzata n. 3048/2014 - 1622/2018

P.C.E. n. 3048/2014: CONDOMINIO CASE DI VIA CALZINI N. 4/6/8 1016 V.R. PASCARELLA N.24J IN MILANO  
P.C.E. n. 3048/2014: CONDOMINIO DI VIA SALLA 30/32 - 20137 - MILANO (Intervento)  
P.C.E. n. 3048/2014: UNICREDIT S.P.A. e per esso UNICREDIT CREDIT MANAGEMENT BANKS.P.A. (Intervento)  
P.C.E. n. 3048/2014: CONDOMINIO CASE DI VIA CALZINI N. 4/6/8 IN MILANO (Intervento)  
P.C.E. n. 1622/2018: UNICREDIT S.P.A. e per esso DOBANKS.P.A.

COPIA



Fotografia n.3 - Particolare del cancello pedonale di ingresso alla "Palazzina 6" del Condominio "Calzini", sulla Via Privata Raffaele Calzini n. 6 - Milano

Ciuffe: Dorsso Ida Maria Cinzia  
Curae Ciuffe: Avv. Michele Ciliberti  
Pera: Dorr. Arch. Mariangela Sirena

Esecuzione Forzata n. 3048/2014 - 1622/2018

P.C.E. n. 3048/2014: CONDOMINIO CASE DI VIA CAIZINI N. 4/6/8 1016 V.R. PASCARELLA N. 24J IN MILANO  
P.C.E. n. 3048/2014: CONDOMINIO DI VIA SALLIA 30/32 - 20137 - MILANO (Intervento)  
P.C.E. n. 3048/2014: UNICREDIT S.P.A. e per esso UNICREDIT CREDIT MANAGEMENT BANKS.P.A. (Intervento)  
P.C.E. n. 3048/2014: CONDOMINIO CASE DI VIA CAIZINI N. 4/6/8 IN MILANO (Intervento)  
P.C.E. n. 1622/2018: UNICREDIT S.P.A. e per esso DOBANCS.P.A.



Fotografia n. 14 - Vista del locale ingresso/disimpegno dall'esterno dell'immobile

Ciuffe: Dott.ssa Ida Maria Chieffo  
Curae Ciuffe: Avv. Michele Cillemi  
Perra: Dott. Arch. Mariangela Sirena



Esecuzione Forzosa n. 3048/2014 - 1622/2018

P.C.E. n. 3048/2014: CONDOMINIO CASE DI VIA CAIZINI N. 4/6/8 1016 V.R. PASCARELLA N. 24J IN MILANO  
P.C.E. n. 3048/2014: CONDOMINIO DI VIA SALLA 30/32 - 20137 - MILANO (Intervento)  
P.C.E. n. 3048/2014: UNICREDIT S.P.A. e per esso UNICREDIT CREDIT MANAGEMENT BANKS.P.A. (Intervento)  
P.C.E. n. 3048/2014: CONDOMINIO CASE DI VIA CAIZINI N. 4/6/8 IN MILANO (Intervento)  
P.C.E. n. 1622/2018: UNICREDIT S.P.A. e per esso DOBANKS.P.A.  
COMO



Fotografia n. 15 - Vista del locale camera da letto

Ciulice: Dott.ssa Ida Maria Crisletta  
Cura del Ciulice: Avv. Michele Ciliberti  
Petro: Dott. Arch. Mariangela Sirena

Esecuzione Forzosa n. 3048/2014 - 1622/2018

P.C.E. n. 3048/2014: CONDOMINIO CASE DI VIA CAIZINI N. 4/6/8 1016 V.R. PASCARELLA N. 24J IN MILANO  
P.C.E. n. 3048/2014: CONDOMINIO DI VIA SALLA 30/32 - 20137 - MILANO (Intervento)  
P.C.E. n. 3048/2014: UNICREDIT S.P.A. e per esso UNICREDIT CREDIT MANAGEMENT BANKS.P.A. (Intervento)  
P.C.E. n. 3048/2014: CONDOMINIO CASE DI VIA CAIZINI N. 4/6/8 IN MILANO (Intervento)  
P.C.E. n. 1622/2018: UNICREDIT S.P.A. e per esso DOBANKS.P.A.  
contro

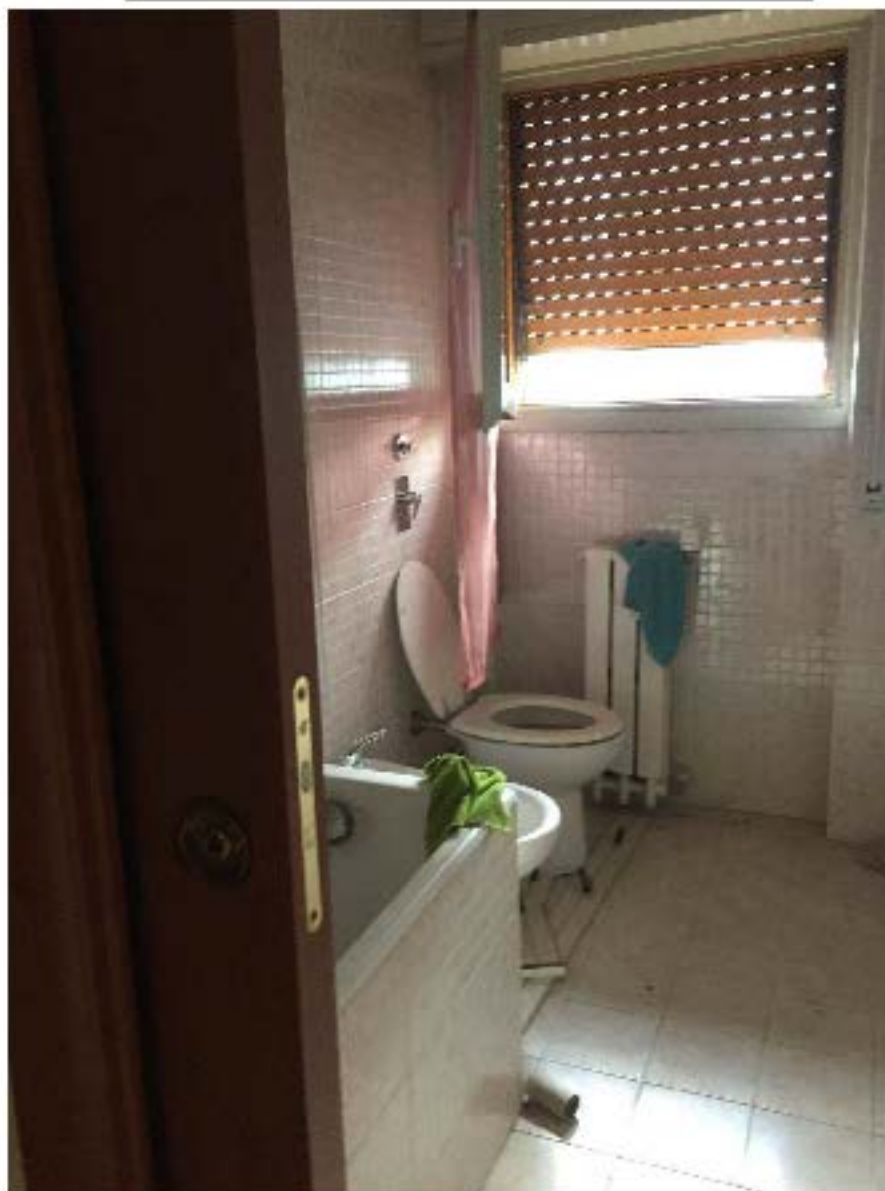

Fotografia n. 16 - Vista del locale bagno (con vasca), mancante del lavabo, che è stato rimosso e posizionato a terra nel locale ingresso

Ciulice: Dorrssa Ida maria Cinetta  
Custode Ciulicefora: Avv. Michele Ciliberti  
Perita: Dorr. Arch. Mariangela Sirena

Esecuzione Forzosa n. 3048/2014 - 1622/2018

P.C.E. n. 3048/2014: CONDOMINIO CASE DI VIA CAIZINI N. 4/6/8 1016 V.R. PASCARELLA N.24J IN MILANO  
P.C.E. n. 3048/2014: CONDOMINIO DI VIA SALLA 30/32 - 20137 - MILANO (Intervento)  
P.C.E. n. 3048/2014: UNICREDIT S.P.A. e per esso UNICREDIT CREDIT MANAGEMENT BANKS.P.A. (Intervento)  
P.C.E. n. 3048/2014: CONDOMINIO CASE DI VIA CAIZINI N. 4/6/8 IN MILANO (Intervento)  
P.C.E. n. 1622/2018: UNICREDIT S.P.A. e per esso DOBANKS.P.A.

COMO



Fotografia n. 17 - Vista del locale soggiorno/pranzo dal locale di impegno

Ciulice: Dott.ssa Ida Maria Cinetto  
Cura del Ciulice: Avv. Michele Ciliberti  
Perita: Dott. Arch. Mariangela Sirena

Esecuzione Forzata n. 3048/2014 - 1622/2018

P.C.E. n. 3048/2014: CONDOMINIO CASE DI VIA CAIZINI N. 4/6/8 1016 V.R. PASCARELLA N.24J IN MILANO  
P.C.E. n. 3048/2014: CONDOMINIO DI VIA SALLA 30/32 - 20137 - MILANO (Intervento)  
P.C.E. n. 3048/2014: UNICREDIT S.P.A. e per esso UNICREDIT CREDIT MANAGEMENT BANK S.P.A. (Intervento)  
P.C.E. n. 3048/2014: CONDOMINIO CASE DI VIA CAIZINI N. 4/6/8 IN MILANO (Intervento)  
P.C.E. n. 1622/2018: UNICREDIT S.P.A. e per esso DOBANCS P.A.

contro

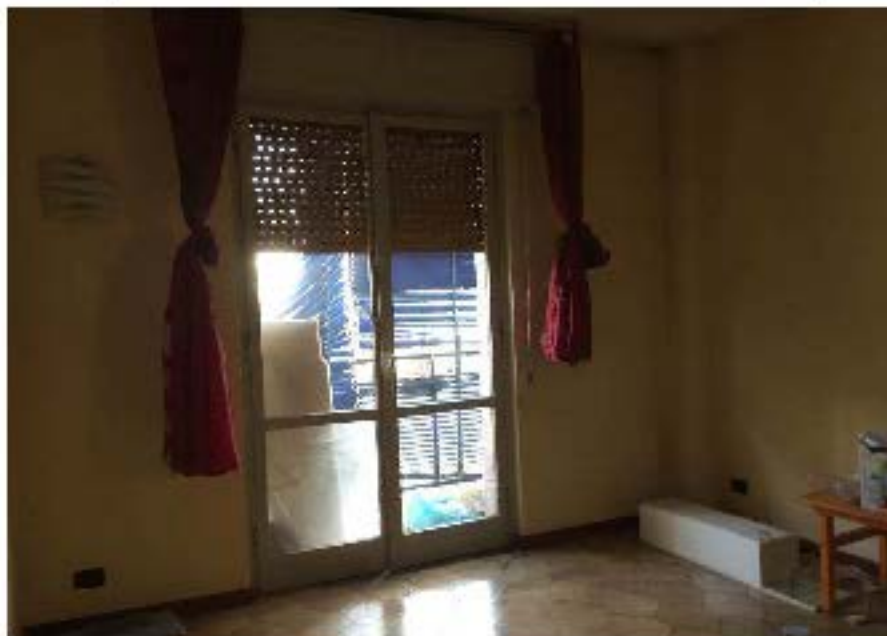

Fotografia n. 18 - Vista del locale soggiorno/pranzo



Fotografia n. 19 - Vista del balcone, su cui affaccia il locale soggiorno/pranzo

Ciudad: Dott.ssa Ida Maria Chietto  
Cura del Custodito: Avv. Michele Ciliberti  
Penna: Dott. Arch. Mariangela Sirena



Esecuzione Forzosa n. 3048/2014 - 1622/2018

P.C.E. n. 3048/2014: CONDOMINIO CASE DI VIA CAIZINI N. 4/6/8 1016 V.R. PASCARETTA N. 24J IN MILANO  
P.C.E. n. 3048/2014: CONDOMINIO DI VIA SALLIA 30/32 - 20137 - MILANO (Intervento)  
P.C.E. n. 3048/2014: UNICREDIT S.P.A. e per esso UNICREDIT CREDIT MANAGEMENT BANK S.P.A. (Intervento)  
P.C.E. n. 3048/2014: CONDOMINIO CASE DI VIA CAIZINI N. 4/6/8 IN MILANO (Intervento)  
P.C.E. n. 1622/2018: UNICREDIT S.P.A. e per esso DOBANCS P.A.

COMO



Foto n. 20 - Vista dell'arco di accesso al locale cucina, dal locale soggiorno/pranzo

Ciulice: Dott.ssa Ida Maria Chieffo  
Cura del Ciulice: Avv. Michele Ciliberti  
Perito: Dott. Arch. Mariangela Sirena



Esecuzione Forata n. 3048/2014 - 1622/2018

P.C.E. n. 3048/2014: CONDOMINIO CASE DIVIA CAIZINI N. 4/6/8 1016 V.R. PASCARELLA N. 24J IN MILANO  
P.C.E. n. 3048/2014: CONDOMINIO DIVIA SALLIA 30/32 - 20157 - MILANO (Intervento)  
P.C.E. n. 3048/2014: UNICREDIT S.P.A. e per esso UNICREDIT CREDIT MANAGEMENT BANK S.P.A. (Intervento)  
P.C.E. n. 3048/2014: CONDOMINIO CASE DIVIA CAIZINI N. 4/6/8 IN MILANO (Intervento)  
P.C.E. n. 1622/2018: UNICREDIT S.P.A. e per esso DOBANKS P.A.

COMO



Foto n. 21 - Vista del locale cucina, con particolare dello scaldabagno a gas

Ciulla: Dora Ida Maria Cinzia  
Cura e Custodia: Avv. Michele Ciliberti  
Perita: Dott. Arch. Mariangela Sirena

Esecuzione Forzosa n. 3048/2014 - 1622/2018

P.C.E. n. 3048/2014: CONDOMINIO CASE DIVIA CAIZINI N. 4/6/8 1016 V.R. PASCARELLA N. 24J IN MILANO  
P.C.E. n. 3048/2014: CONDOMINIO DIVIA SALLIA 30/32 - 20157 - MILANO (Intervento)  
P.C.E. n. 3048/2014: UNICREDIT S.P.A. e per esso UNICREDIT CREDIT MANAGEMENT BANKS.P.A. (Intervento)  
P.C.E. n. 3048/2014: CONDOMINIO CASE DIVIA CAIZINI N. 4/6/8 IN MILANO (Intervento)  
P.C.E. n. 1622/2018: UNICREDIT S.P.A. e per esso DOBANCS.P.A.



Fotografia n. 23 - Vista dell'interno del solco di proprietà degli esecutori

Ciufface: Dott.ssa Ida Maria Cinetto  
Custode Giudiziario: Avv. Michele Ciliberti  
Perito: Dott. Arch. Mariangela Sirena

Esecuzione Forzosa n. 3485/2014 - 1622/2018

P.C.E. n. 3048/2014: CONDOMINIO CASE DIVIA CAIZINI N. 4/6/8 1016 V.R. PASCARELLA N. 24J IN MILANO  
P.C.E. n. 3048/2014: CONDOMINIO DIVIA SALLIA 30/32 - 20157 - MILANO (Intervento)  
P.C.E. n. 3048/2014: UNICREDIT S.P.A. e per esso UNICREDIT CREDIT MANAGEMENT BANK S.P.A. (Intervento)  
P.C.E. n. 3048/2014: CONDOMINIO CASE DIVIA CAIZINI N. 4/6/8 IN MILANO (Intervento)  
P.C.E. n. 1622/2018: UNICREDIT S.P.A. e per esso DOBANK S.P.A.

CO.000



Fotografia n. 3485 - Vista dell'esterno e dell'interno del box autorimessa oggetto della procedura (quarto box dal fondo)



Ciulla: Dora, Ida Maria, Cinzia  
Cuscia: Ciulla, Maria, Avv. Michele Ciulla  
Pera: Dora, Arch. Mariangela Sirena

Esecuzione Forzosa n. 3048/2014 - 1622/2018

P.C.E. n. 3048/2014: CONDOMINIO CASE DI VIA CAIZINI N. 4/6/8 1016 V.R. PASCARELLA N. 24J IN MILANO  
P.C.E. n. 3048/2014: CONDOMINIO DI VIA SALLIA 30/32 - 20137 - MILANO (Intervento)  
P.C.E. n. 3048/2014: UNICREDIT S.P.A. e per esso UNICREDIT CREDIT MANAGEMENT BANK S.P.A. (Intervento)  
P.C.E. n. 3048/2014: CONDOMINIO CASE DI VIA CAIZINI N. 4/6/8 IN MILANO (Intervento)  
P.C.E. n. 1622/2018: UNICREDIT S.P.A. e per esso DOBANKS P.A.

09/09



Fotografia n. 36 - Vista dell'interno del box autorimesse oggetto della procedura

Ciualice: Dott.ssa Ida Maria Chieffo  
Custode Ciualtorio: Avv. Michele Ciliberti  
Perito: Dott. Arch. Mariangela Sirena



Esecuzione Foratura n. 3048/2014 - 1622/2018

P.C.E. n. 3048/2014: CONDOMINIO CASE DIVIA CAIZINI N. 4/6/8 1016 V.R. PASCARELLA N.24J IN MILANO

P.C.E. n. 3048/2014: CONDOMINIO DIVIA SALLIA 30/32 - 20157 - MILANO (Intervento)

P.C.E. n. 3048/2014: UNICREDIT S.P.A. e per esso UNICREDIT CREDIT MANAGEMENT BANKS.P.A. (Intervento)

P.C.E. n. 3048/2014: CONDOMINIO CASE DIVIA CAIZINI N. 4/6/8 IN MILANO (Intervento)

P.C.E. n. 1622/2018: UNICREDIT S.P.A. e per esso DOBANKS.P.A.



Fotografia n.37 – Particolare della struttura ribassata e sopralcanta presente sul fondo del box autoriscaldamento oggetto della procedura

Ciutatce: Dorsso laomaria Onietta  
Custode Ciuatario: Avv. Michele Ciliberti  
Petro: Dorr, Arch. Mariangela Sirena